A15
E7b
protlak
protlak
protlak

prac. místo
B20b
cca do 20m
Z 8d
30
B20a
A15
min. 3,5m
prac. místo na komunikaci
Z 8d
30
B20a
B20b
A15

prac. místo
B20b
cca do 20m
30
B20a
A15
min. 3,5m
prac. místo na komunikaci
30
B20a
B20b
A15

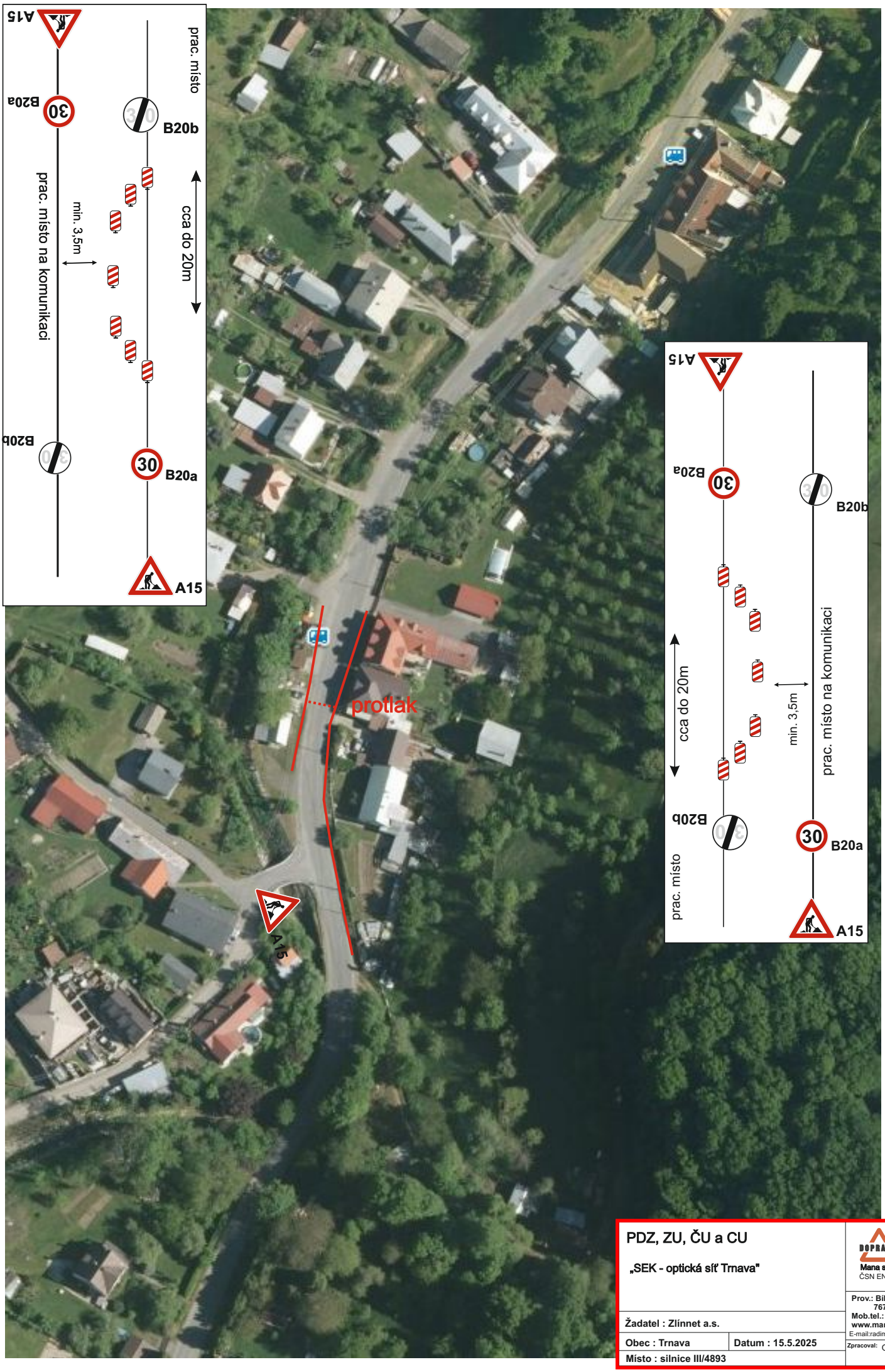

PDZ, ZU, ČU a CU

„SEK - optická síť Trnava"

Žadatel : Zlínnet a.s.

Obec : Trnava | Datum : 15.5.2025

Místo : silnice III/4893

DOPRAVNÍ ZNAČENÍ
Mana s.r.o.
ČSN EN ISO 9001-2001

Prov.: Bílanská 1934
767 01 Kroměříž
Mob.tel.: 608 777 491
www.manadz.cz
E-mail:radimmana@seznam.cz
Zpracoval: Osička Tomáš

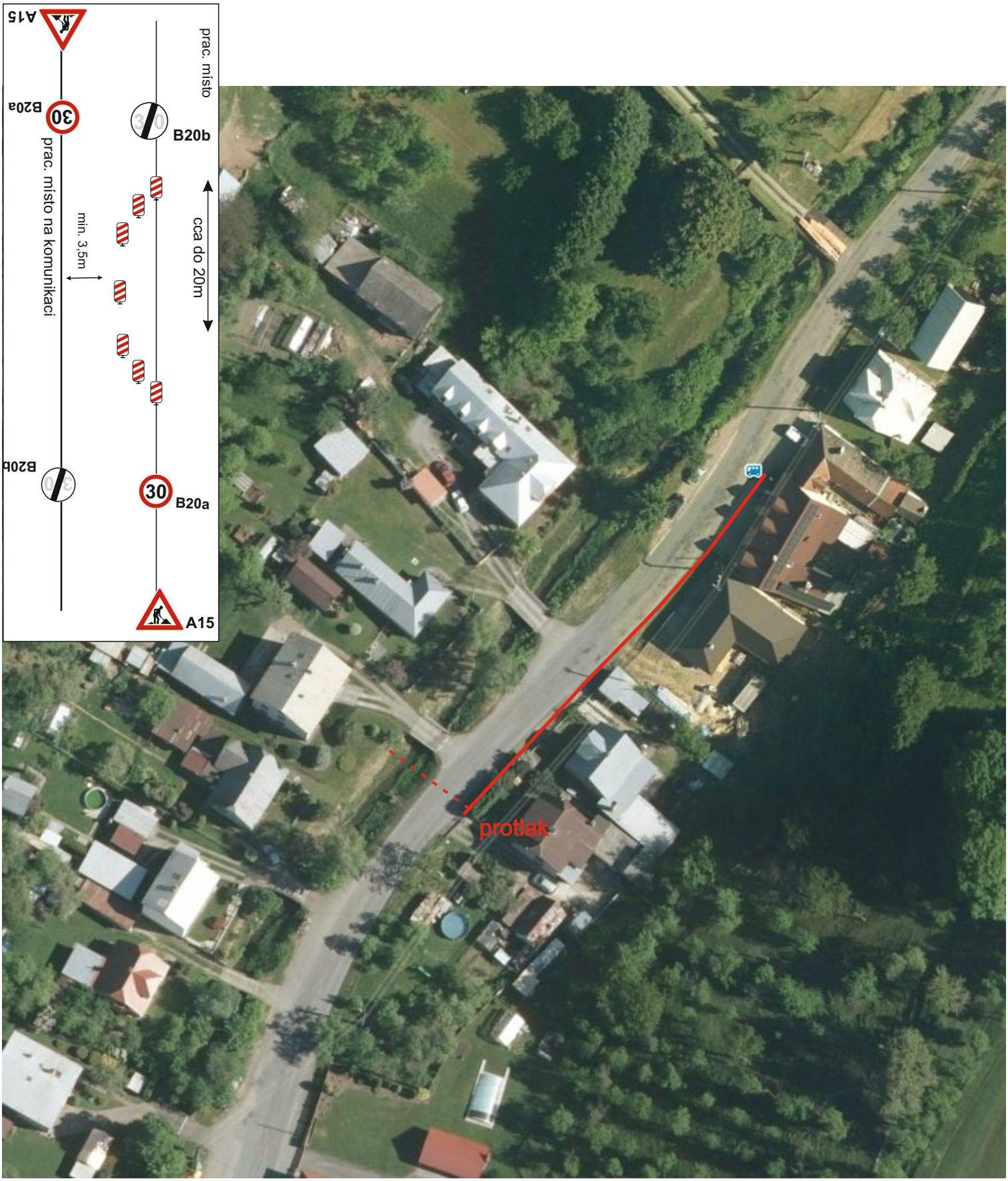

PDZ, ZU, ČU a CU

„SEK - optická síť Trnava"

Žadatel : Zlínnet a.s.

Obec : Trnava | Datum : 15.5.2025

Místo : silnice III/4893

DOPRAVNÍ ZNAČENÍ
Mana s.r.o.
ČSN EN ISO 9001-2001

Prov.: Bílanská 1934
767 01 Kroměříž
Mob.tel.: 608 777 491
www.manadz.cz
E-mail:radimmana@seznam.cz

Zpracoval: Osička Tomáš

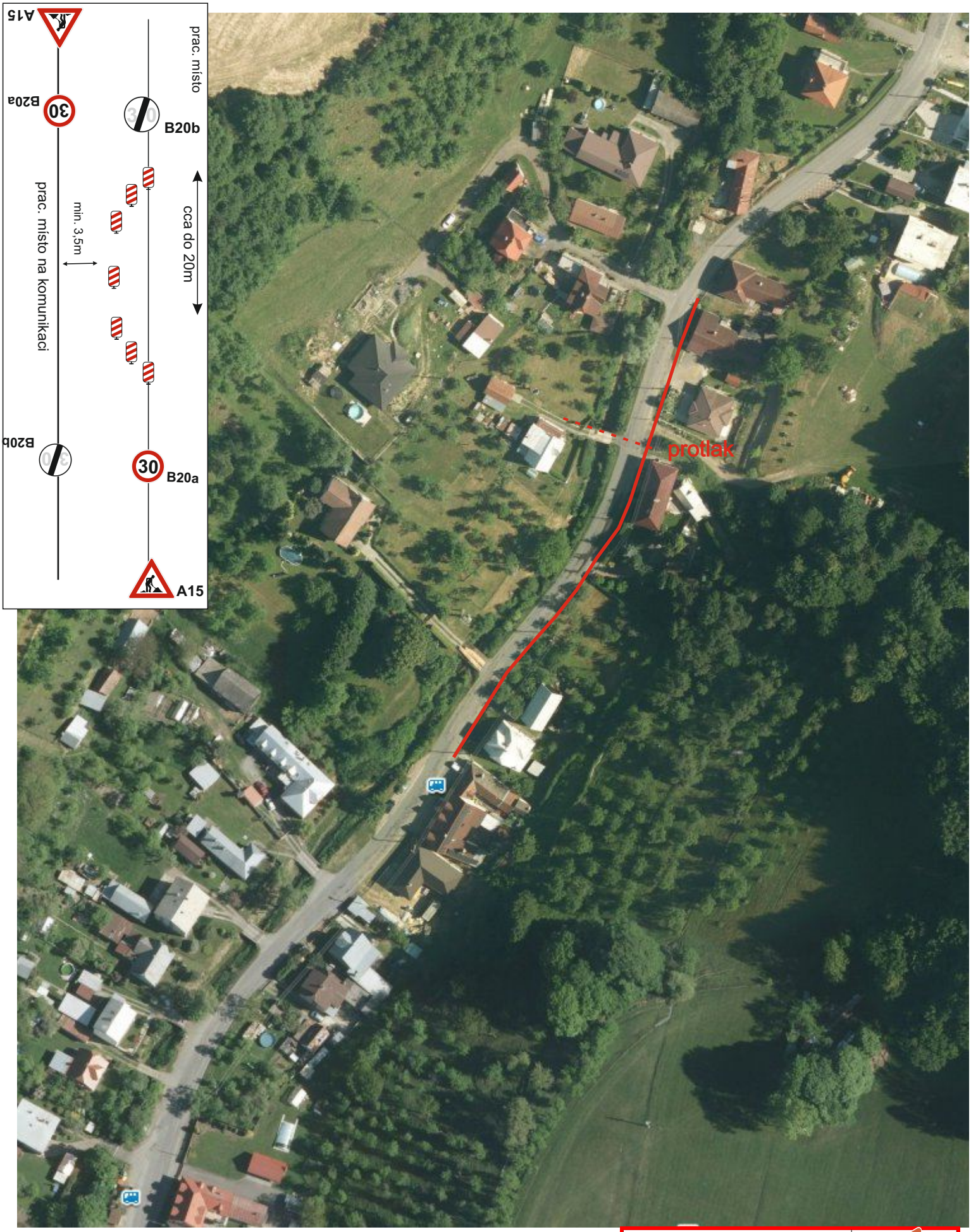

PDZ, ZU, ČU a CU

„SEK - optická síť Trnava"

Žadatel : Zlínnet a.s.

Obec : Trnava | Datum : 15.5.2025

Místo : silnice III/4893

DOPRAVNÍ ZNAČENÍ
Mana s.r.o.
ČSN EN ISO 9001-2001

Prov.: Bílanská 1934
767 01 Kroměříž
Mob.tel.: 608 777 491
www.manadz.cz
E-mail:radimmana@seznam.cz

Zpracoval: Osička Tomáš

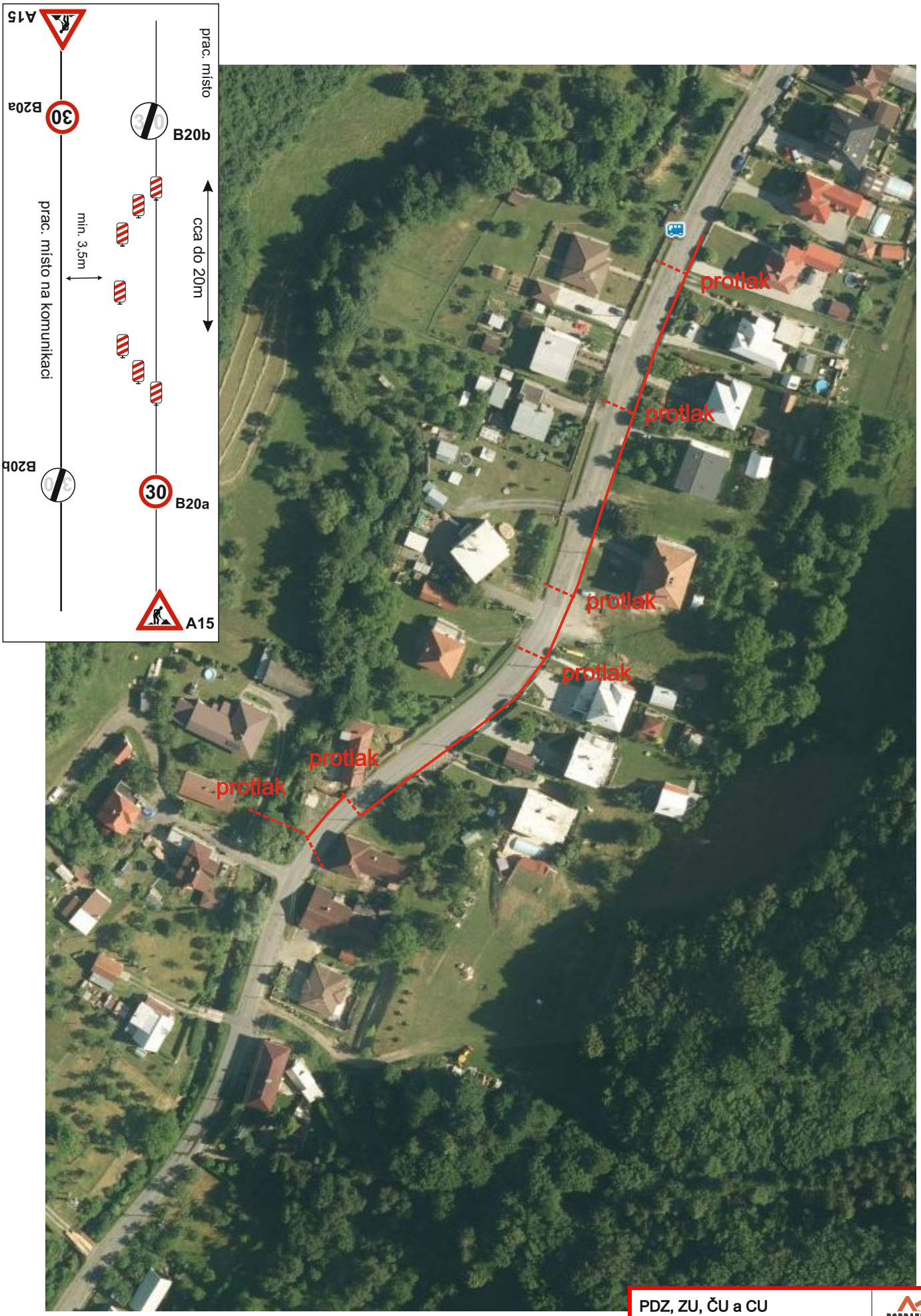

PDZ, ZU, ČU a CU

„SEK - optická síť Trnava"

Žadatel : Zlínnet a.s.

Obec : Trnava | Datum : 15.5.2025

Místo : silnice III/4893

DOPRAVNÍ ZNAČENÍ
Mana s.r.o.
ČSN EN ISO 9001-2001

Prov.: Bílanská 1934
767 01 Kroměříž
Mob.tel.: 608 777 491
www.manadz.cz
E-mail:radimmana@seznam.cz
Zpracoval: Osička Tomáš

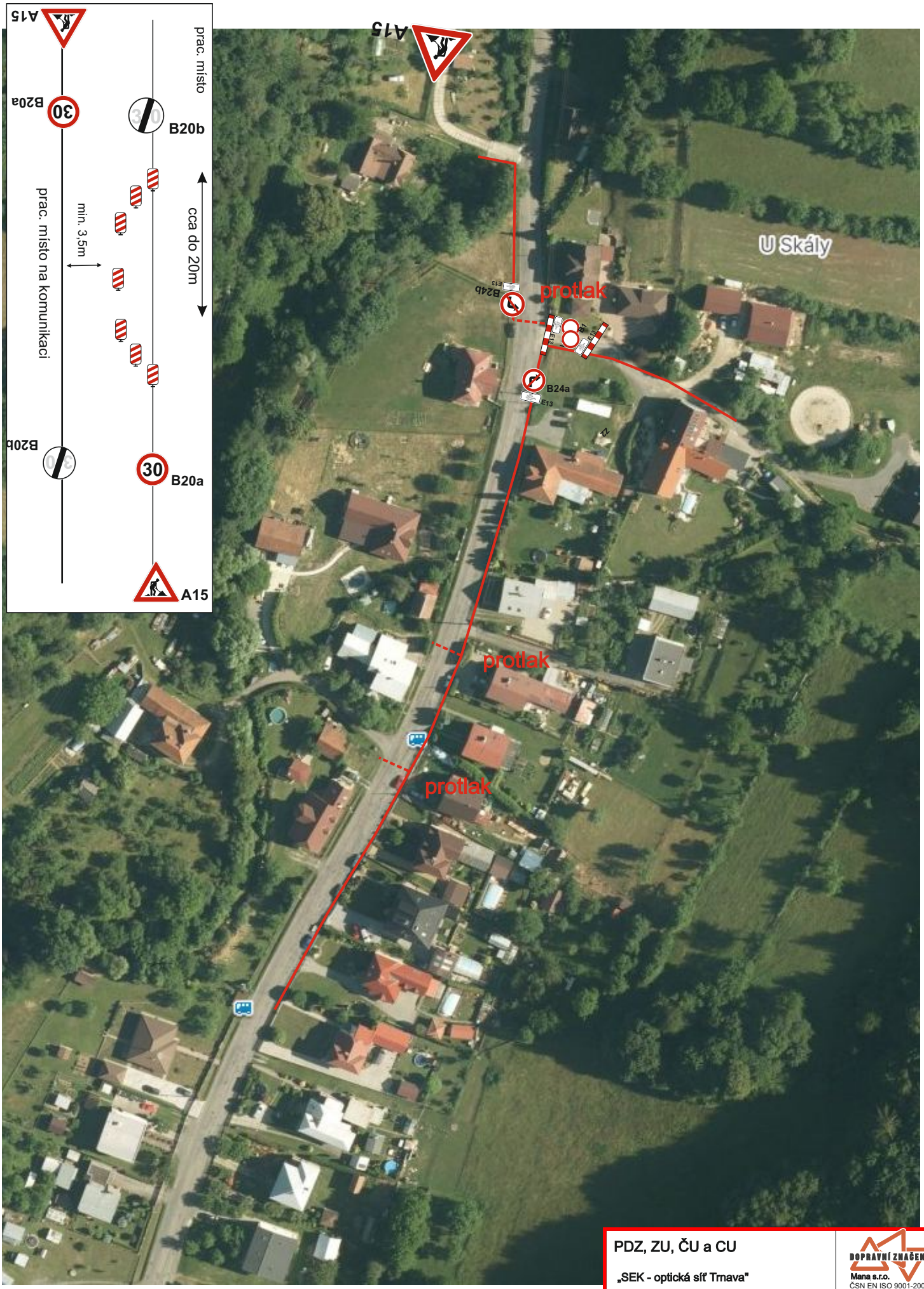

PDZ, ZU, ČU a CU

„SEK - optická síť Trnava"

DOPRAVNÍ ZNAČENÍ
Mana s.r.o.
ČSN EN ISO 9001-2001

Prov.: Bílanská 1934
767 01 Kroměříž
Mob.tel.: 608 777 491
www.manadz.cz
E-mail:radimmana@seznam.cz

Žadatel : Zlínnet a.s.

Obec : Trnava | Datum : 15.5.2025

Místo : silnice III/4893

Zpracoval: Osička Tomáš

PDZ, ZU, ČU a CU

„SEK - optická síť Trnava"

Žadatel : Zlínnet a.s.	
Obec : Trnava	Datum : 15.5.2025
Místo : silnice III/4893	

DOPRAVNÍ ZNAČENÍ
Mana s.r.o.
ČSN EN ISO 9001-2001

Prov.: Bilanská 1934
767 01 Kroměříž
Mob.tel.: 608 777 491
www.manadz.cz
E-mail:radimmana@seznam.cz
Zpracoval: Osička Tomáš

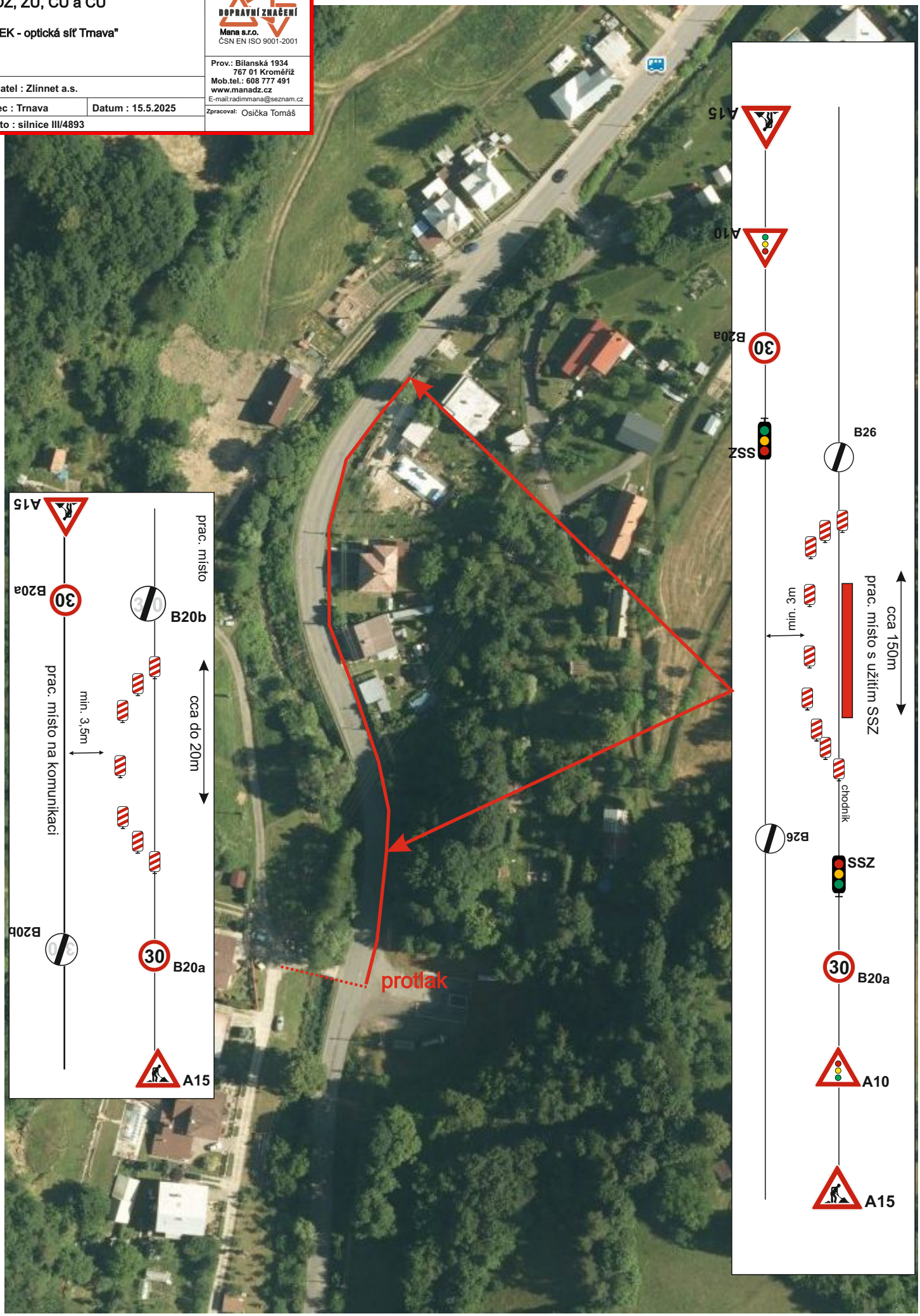

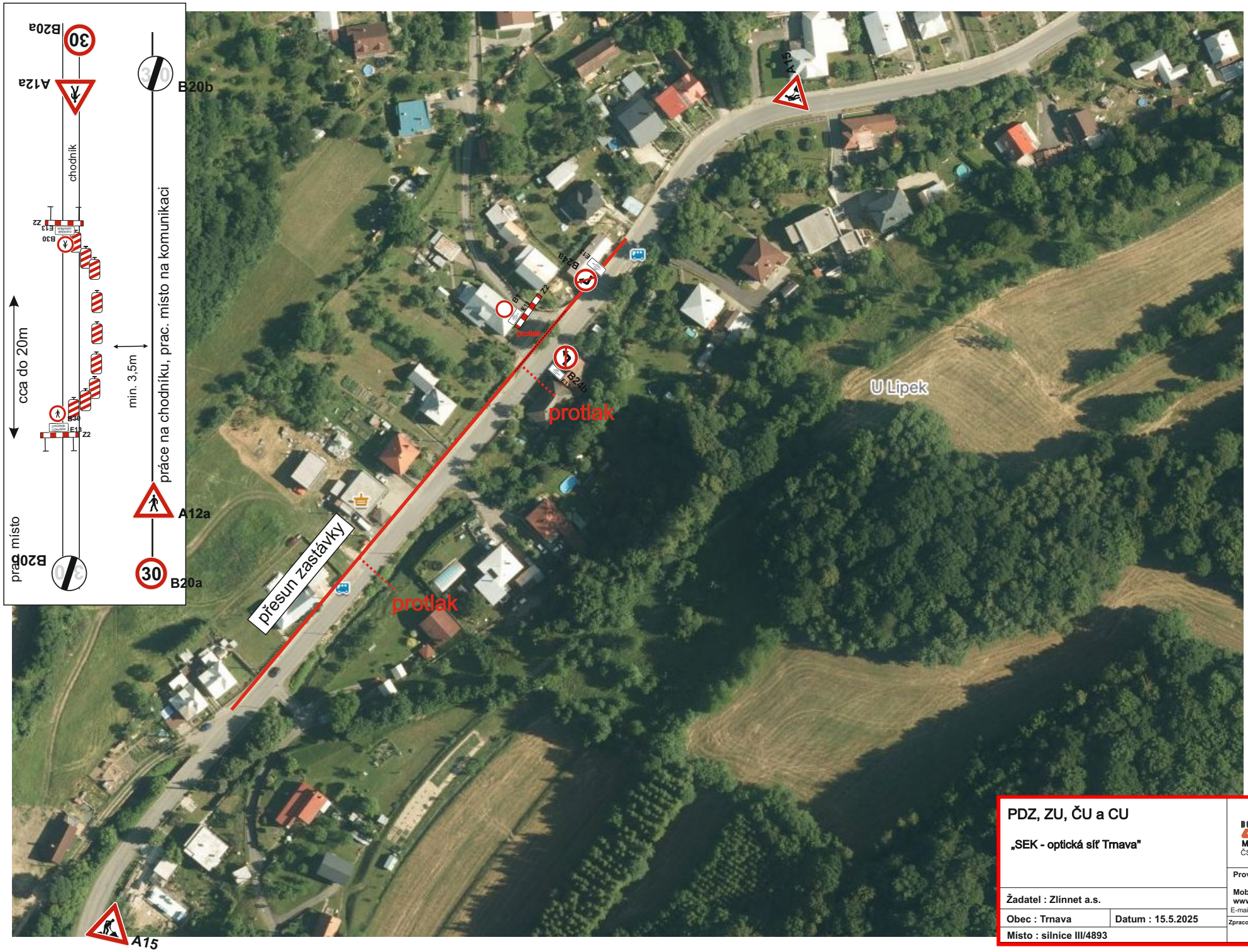

Při uzavírce chodníku budou poučené osoby stavby pomáhat chodcům překonávat uzavřený úsek chodníku po komunikaci

PDZ, ZU, ČU a CU „SEK - optická síť Trnava"	DOPRAVNÍ ZNAČENÍ Mana s.r.o. ČSN EN ISO 9001-2001
Žadatel : Zlínnet a.s.	Prov.: Bílanská 1934 767 01 Kroměříž Mob.tel.: 608 777 491 www.manadz.cz E-mail:radimmana@seznam.cz
Obec : Trnava / Datum : 15.5.2025	Zpracoval: Osička Tomáš
Místo : silnice III/4893	

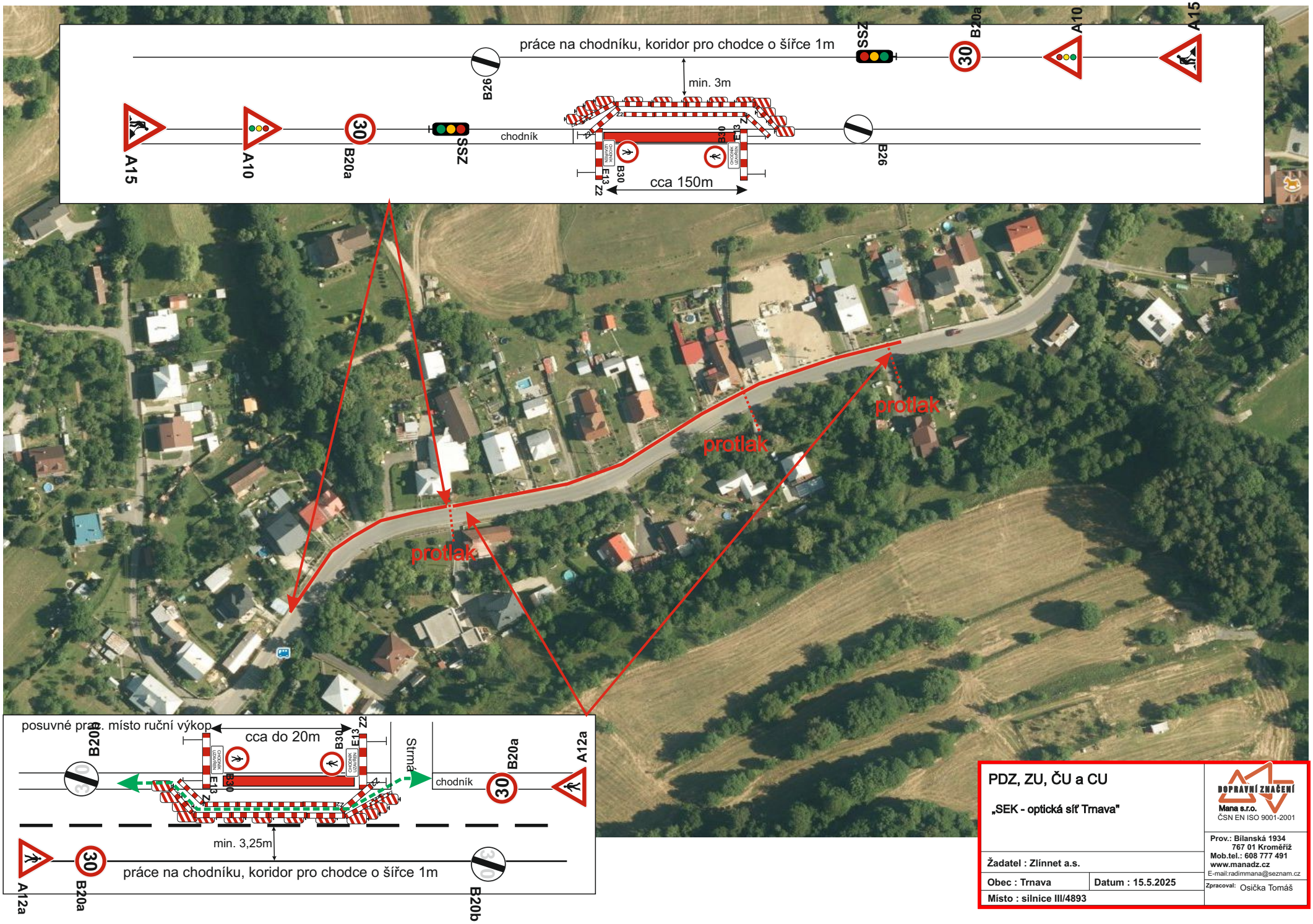

PDZ, ZU, ČU a CU

„SEK - optická síť Trnava"

Žadatel : Zlínnet a.s.

Obec : Trnava | Datum : 15.5.2025

Místo : silnice III/4893

DOPRAVNÍ ZNAČENÍ
Mana s.r.o.
ČSN EN ISO 9001-2001

Prov.: Bílanská 1934
767 01 Kroměříž
Mob.tel.: 608 777 491
www.manadz.cz
E-mail:radimmana@seznam.cz

Zpracoval: Osička Tomáš

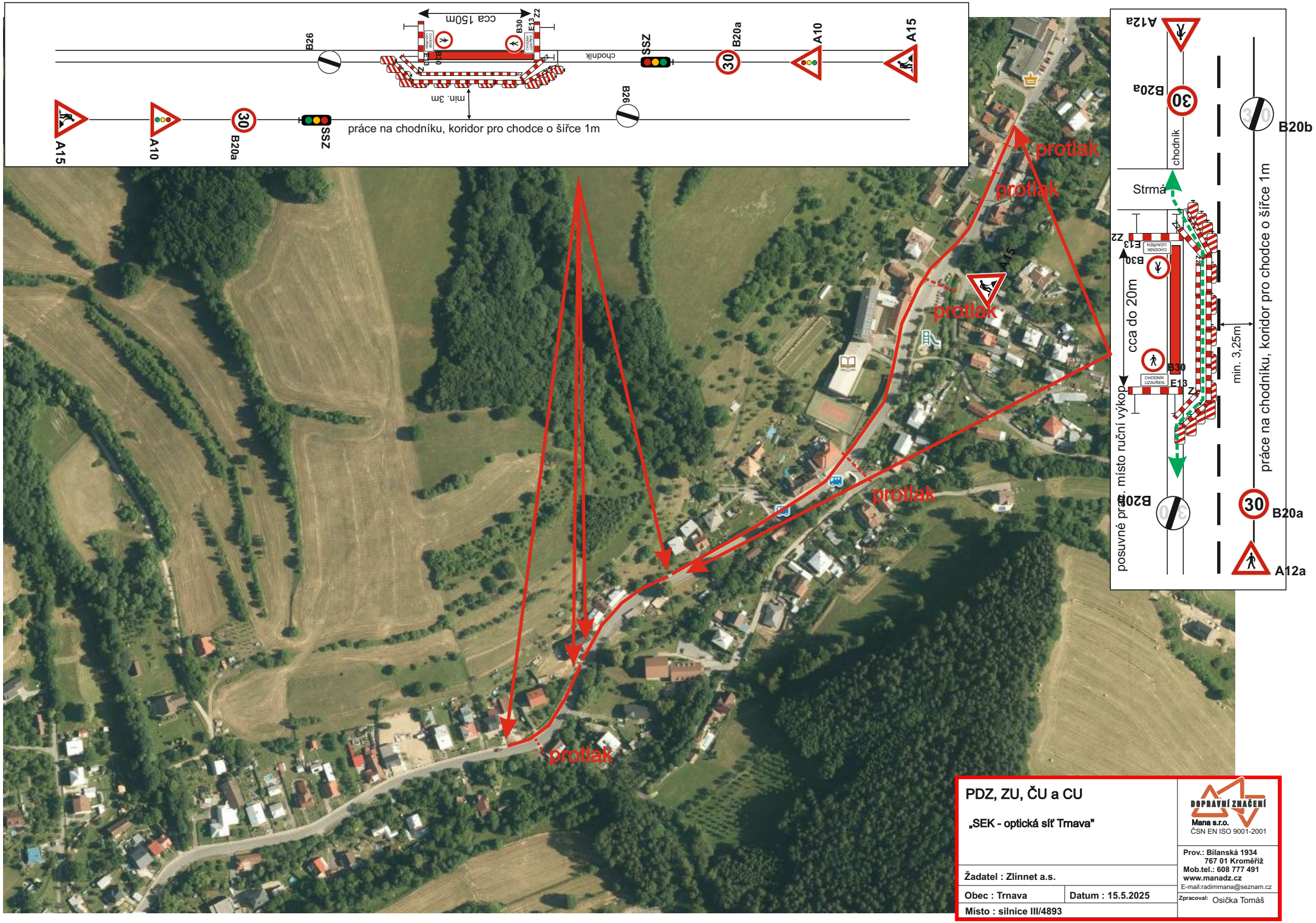

PDZ, ZU, ČU a CU

„SEK - optická síť Trnava"

Žadatel : Zlínnet a.s.

Obec : Trnava | Datum : 15.5.2025

Místo : silnice III/4893

DOPRAVNÍ ZNAČENÍ
Mana s.r.o.
ČSN EN ISO 9001-2001

Prov.: Bílanská 1934
767 01 Kroměříž
Mob.tel.: 608 777 491
www.manadz.cz
E-mail:radimmana@seznam.cz

Zpracoval: Osička Tomáš

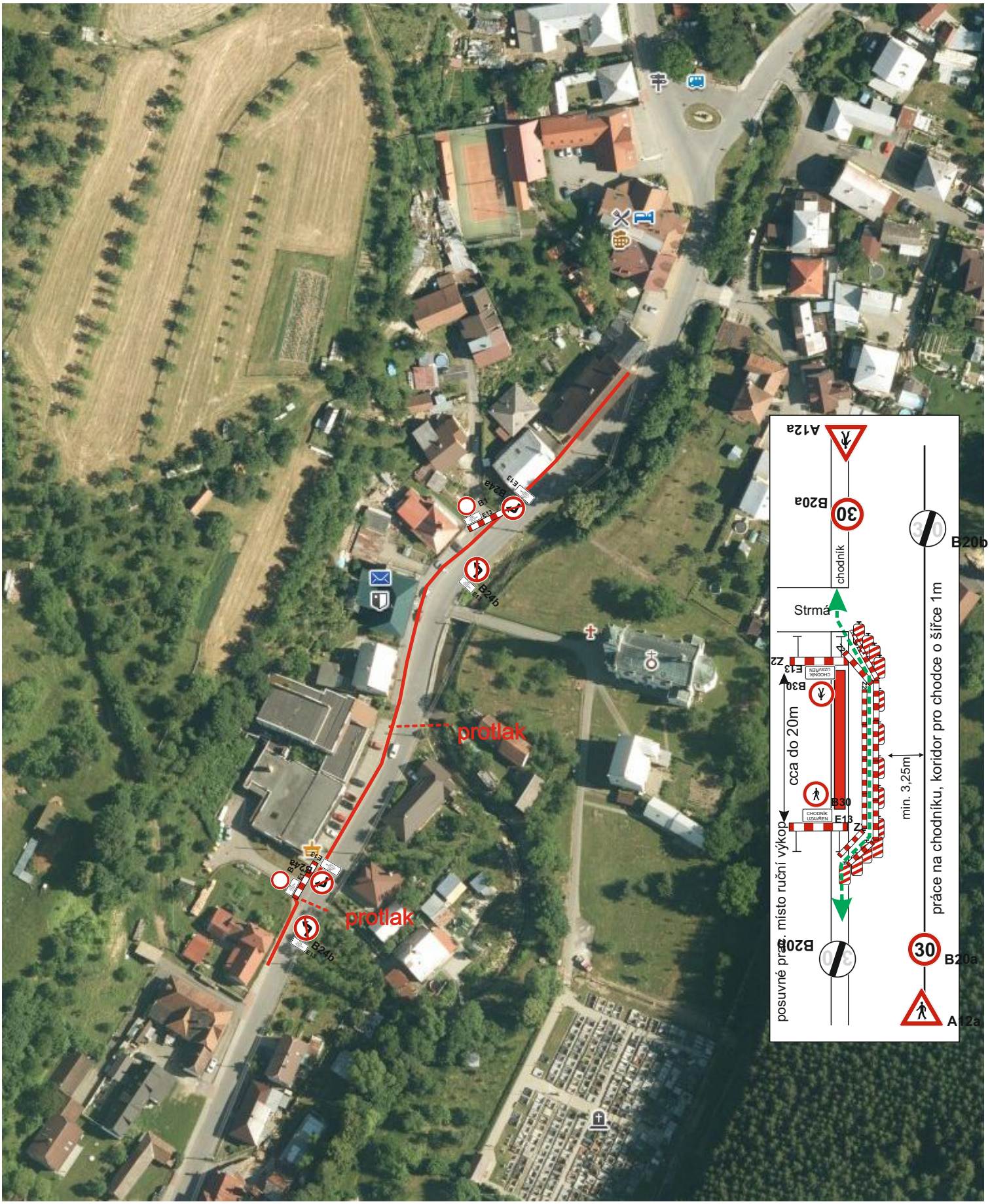

PDZ, ZU, ČU a CU „SEK - optická síť Trnava"	DOPRAVNÍ ZNAČENÍ Mana s.r.o. ČSN EN ISO 9001-2001
Žadatel : Zlínnet a.s.	Prov.: Bílanská 1934 767 01 Kroměříž Mob.tel.: 608 777 491 www.manadz.cz E-mail:radimmana@seznam.cz
Obec : Trnava / Datum : 15.5.2025	Zpracoval: Osička Tomáš
Místo : silnice III/4893	

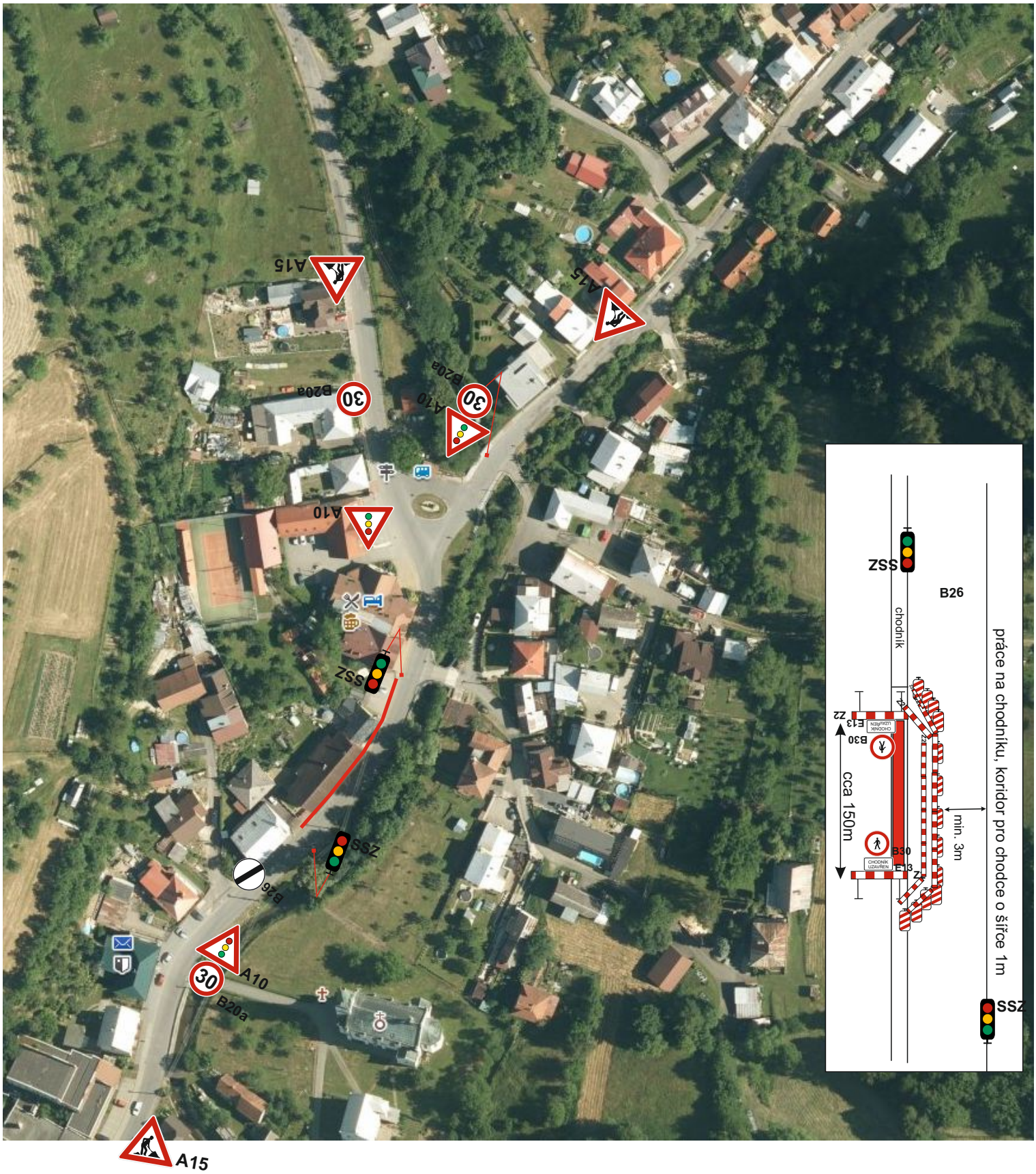

PDZ, ZU, ČU a CU „SEK - optická síť Trnava"	DOPRAVNÍ ZNAČENÍ Mana s.r.o. ČSN EN ISO 9001-2001
Žadatel : Zlínnet a.s.	Prov.: Bílanská 1934 767 01 Kroměříž Mob.tel.: 608 777 491 www.manadz.cz E-mail:radimmana@seznam.cz
Obec : Trnava / Datum : 15.5.2025	Zpracoval: Osička Tomáš
Místo : silnice III/4893	

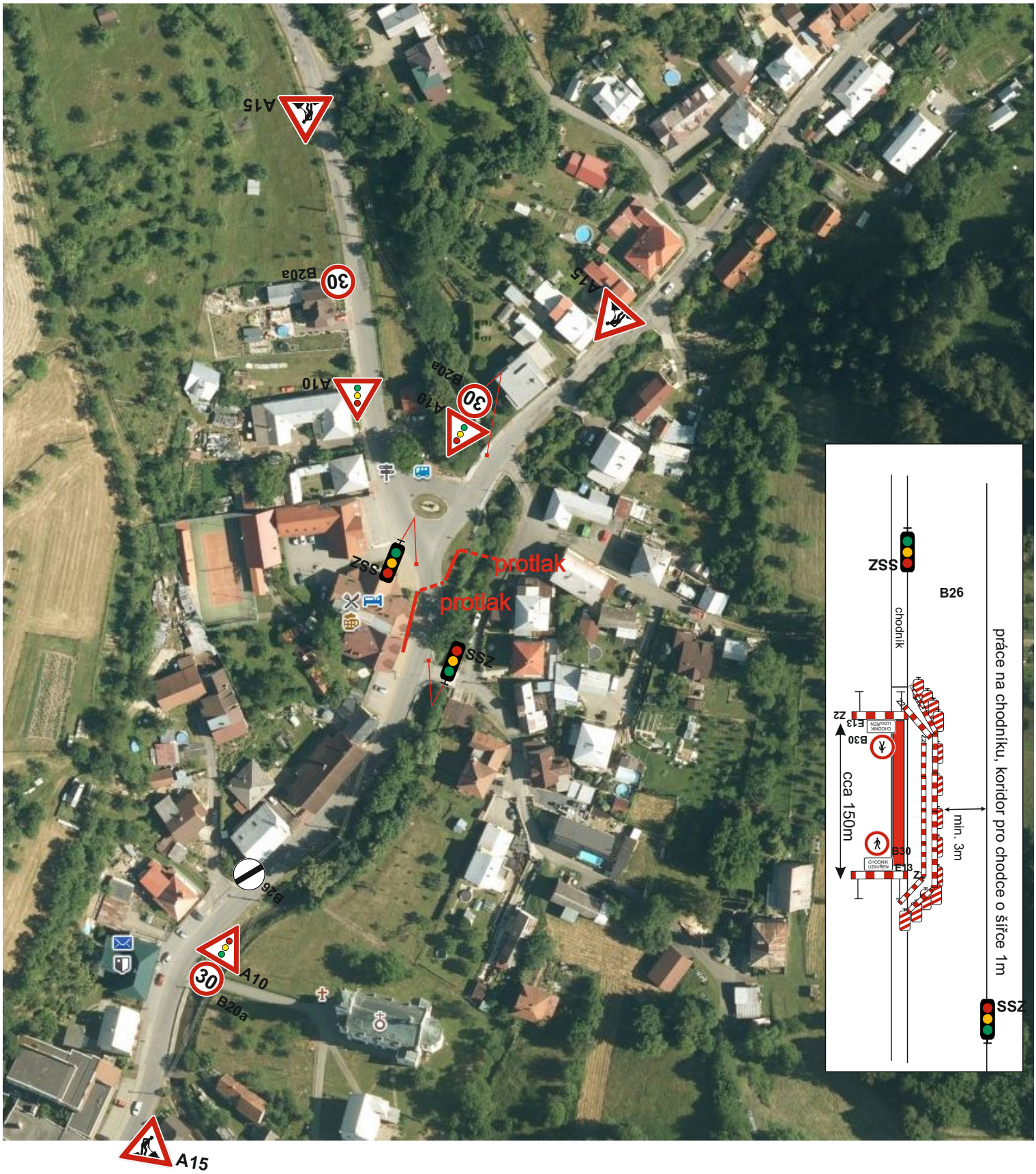

PDZ, ZU, ČU a CU „SEK - optická síť Trnava"	DOPRAVNÍ ZNAČENÍ Mana s.r.o. ČSN EN ISO 9001-2001
Žadatel : Zlínnet a.s.	Prov.: Bílanská 1934 767 01 Kroměříž Mob.tel.: 608 777 491 www.manadz.cz E-mail:radimmana@seznam.cz
Obec : Trnava — Datum : 15.5.2025	Zpracoval: Osička Tomáš
Místo : silnice III/4893	

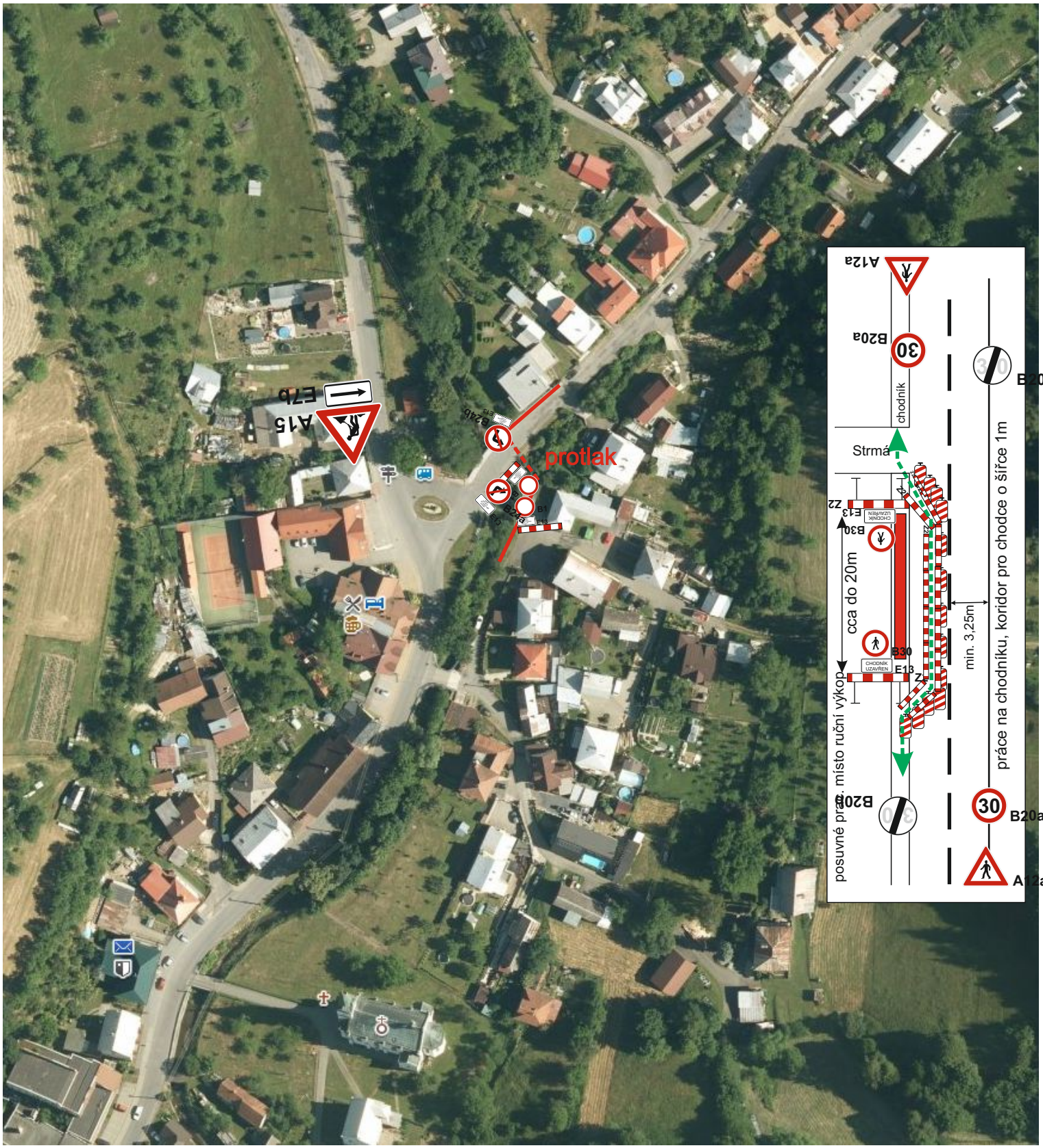

PDZ, ZU, ČU a CU

„SEK - optická síť Trnava"

Žadatel : Zlínnet a.s.

Obec : Trnava | Datum : 15.5.2025

Místo : obec Trnava, MK

DOPRAVNÍ ZNAČENÍ
Mana s.r.o.
ČSN EN ISO 9001-2001

Prov.: Bílanská 1934
767 01 Kroměříž
Mob.tel.: 608 777 491
www.manadz.cz
E-mail:radimmana@seznam.cz

Zpracoval: Osička Tomáš

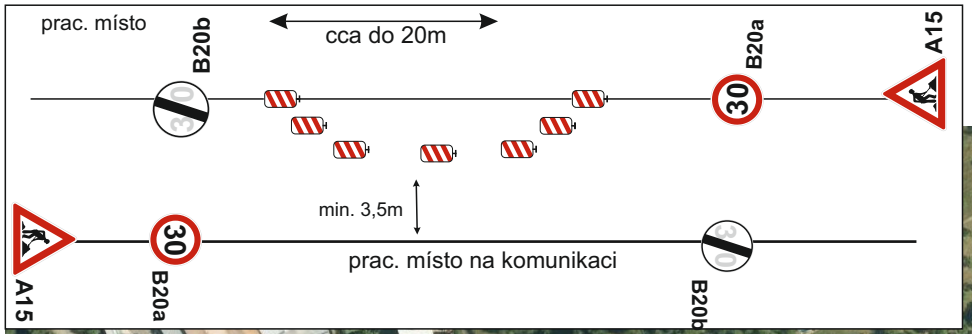

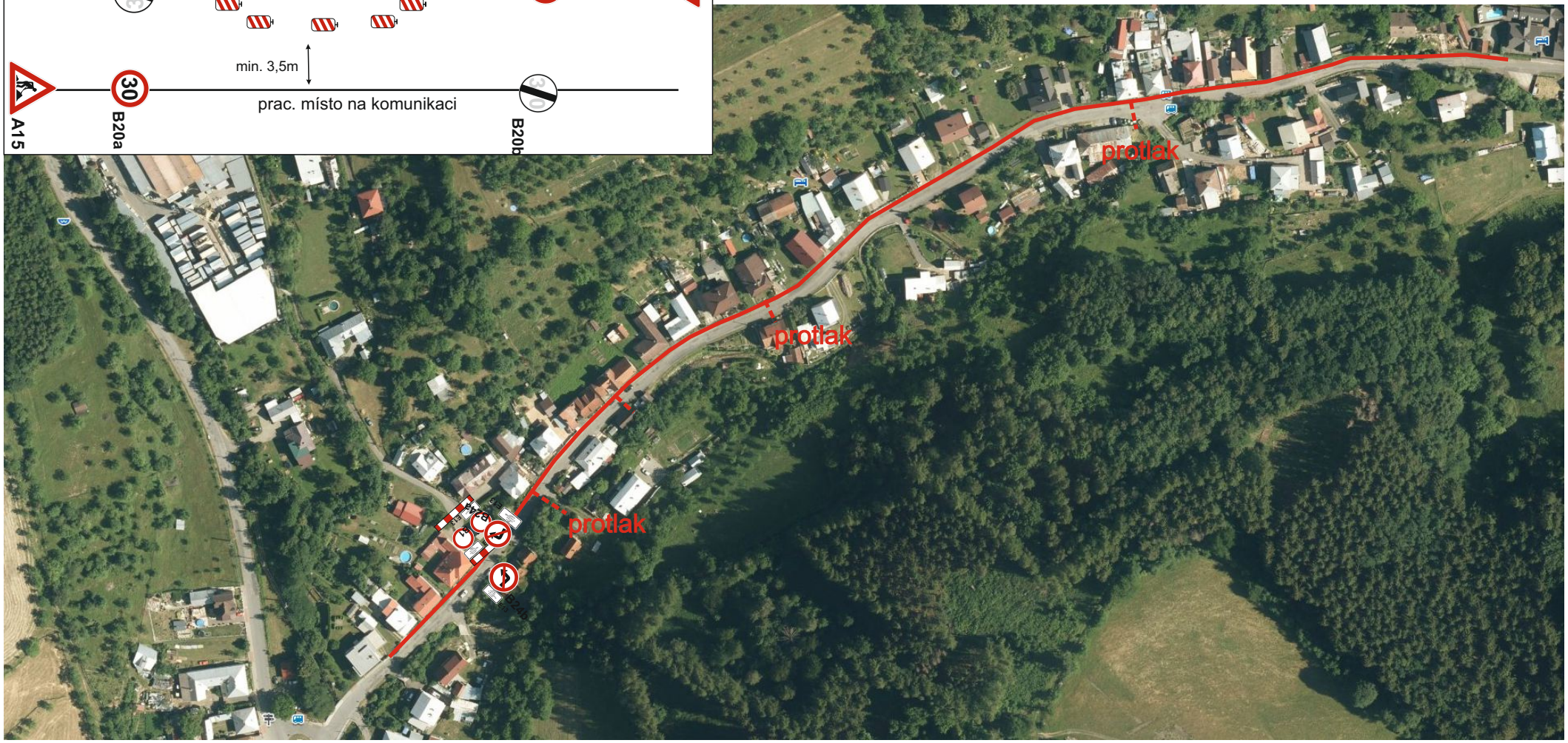

PDZ, ZU, ČU a CU

„SEK - optická síť Trnava"

Žadatel : Zlínnet a.s.

Obec : Trnava | Datum : 15.5.2025

Místo : obec Trnava, MK

DOPRAVNÍ ZNAČENÍ
Mana s.r.o.
ČSN EN ISO 9001-2001

Prov.: Bílanská 1934
767 01 Kroměříž
Mob.tel.: 608 777 491
www.manadz.cz
E-mail:radimmana@seznam.cz

Zpracoval: Osička Tomáš

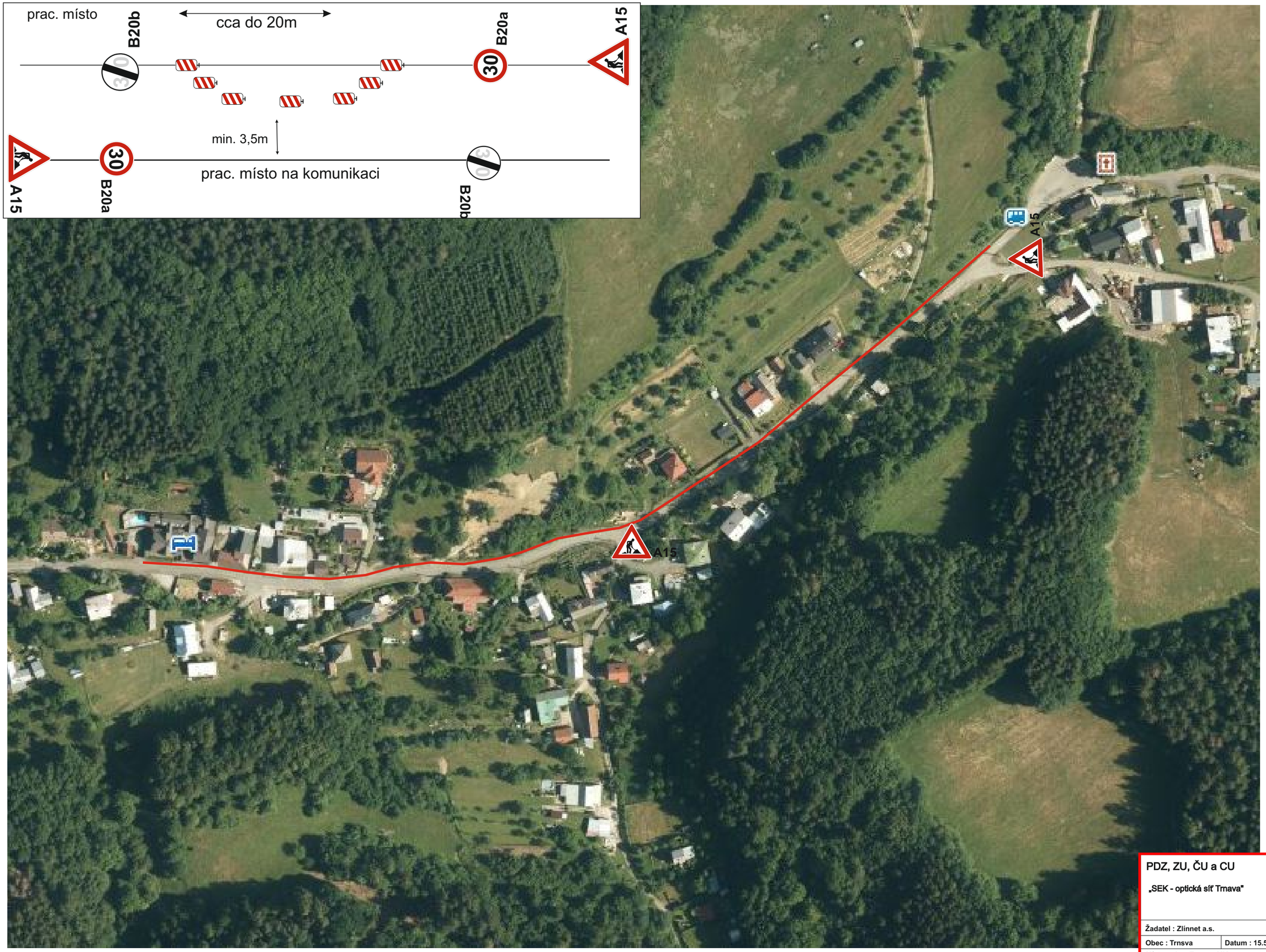

PDZ, ZU, ČU a CU

„SEK - optická síť Trnava"

Žadatel : Zlínnet a.s.

Obec : Trnsva | Datum : 15.5.2025

Místo : obec Trnava, MK

DOPRAVNÍ ZNAČENÍ
Mana s.r.o.
ČSN EN ISO 9001-2001

Prov.: Bílanská 1934
767 01 Kroměříž
Mob.tel.: 608 777 491
www.manadz.cz
E-mail:radimmana@seznam.cz

Zpracoval: Osička Tomáš

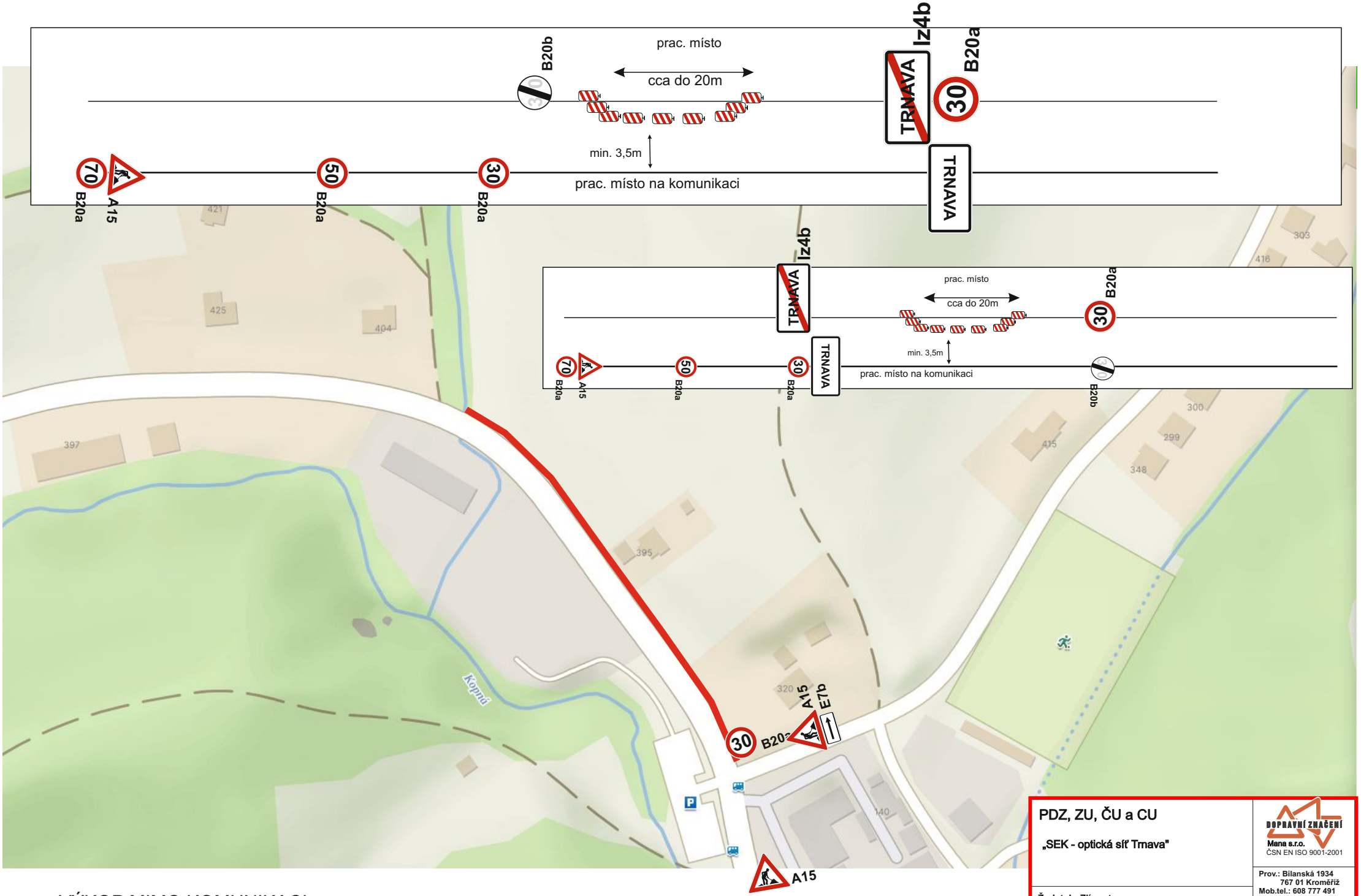

VÝKOP MIMO KOMUNIKACI

PDZ, ZU, ČU a CU

„SEK - optická síť Trnava"

Žadatel : Zlínnet a.s.

Obec : Trnava | Datum : 15.5.2025

Místo : silnice III/4893

DOPRAVNÍ ZNAČENÍ
Mana s.r.o.
ČSN EN ISO 9001-2001

Prov.: Bílanská 1934
767 01 Kroměříž
Mob.tel.: 608 777 491
www.manadz.cz
E-mail:radimmana@seznam.cz

Zpracoval: Osička Tomáš