ZMĚNA PŘECHODNÉ ÚPRAVY PROVOZU MIMO PRACOVNÍ DOBU 18:00 - 6:00 h

- mimo pracovní dobu bude část zjednosměrněné komunikace zrušeno

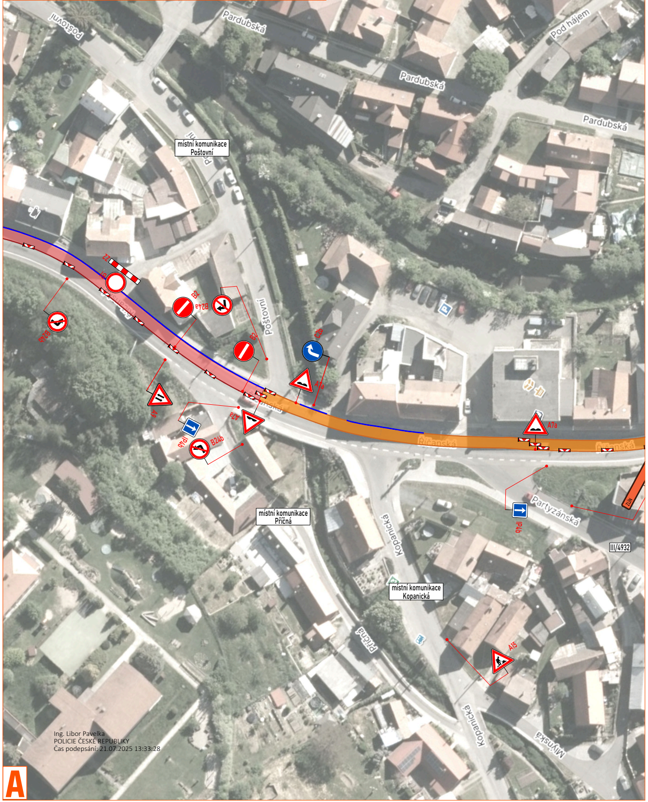
Poštovní
Pardubská
Pod hájem
Pardubská
Pardubská
místní komunikace Poštovní
Z2
C1
B2
B24a
B24b
Poštovní
B2
C2b
A7a
A4
A7a
IP4b
B24b
A7a
Říčanská
Říčanská
Partyzánská
IP4b
ZLÍN
III/4932
místní komunikace Příčná
Kopanická
místní komunikace Kopanická
Příčná
A15
Kopanická
Mlýnská
A

Ing. Libor Pavelka
POLICIE ČESKÉ REPUBLIKY
Čas podepsání: 21.07.2025 13:33:28

ZMĚNY V AUTOBUSOVÉ DOPRAVĚ

- autobusové zastávky nebudou obslouženy v úseku "Vizovice, nám." – "Vizovice, u transformátoru" – "Vizovice, Lázeňská" – "Vizovice, Lázeňská točna" a zpět
- dále nebude obsloužena jedná autobusová zastávka "vizovice, říčanská"na silnici I/49 viz letecký detail

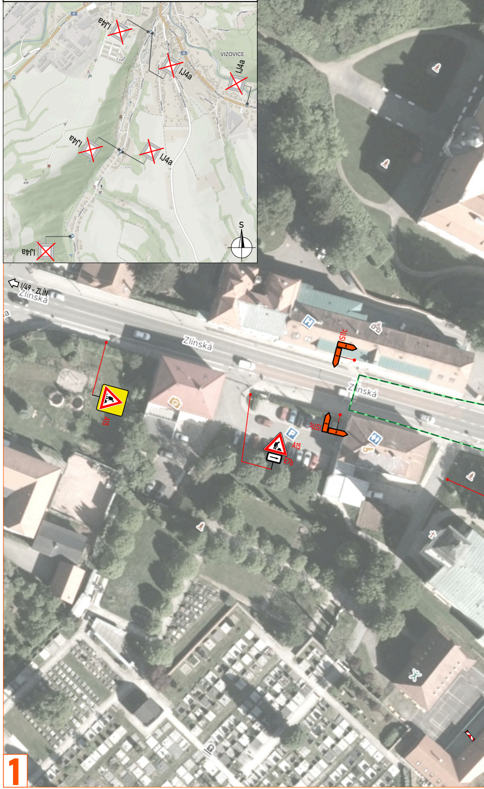
IJ4a
IJ4a
VIZOVICE
IJ4a
IJ4a
IJ4a
IJ4a
S
I/49 - ZLÍN
Zlínská
Zlínská
Zlínská
IS11c
IS11c
A15
A15
E7b
1

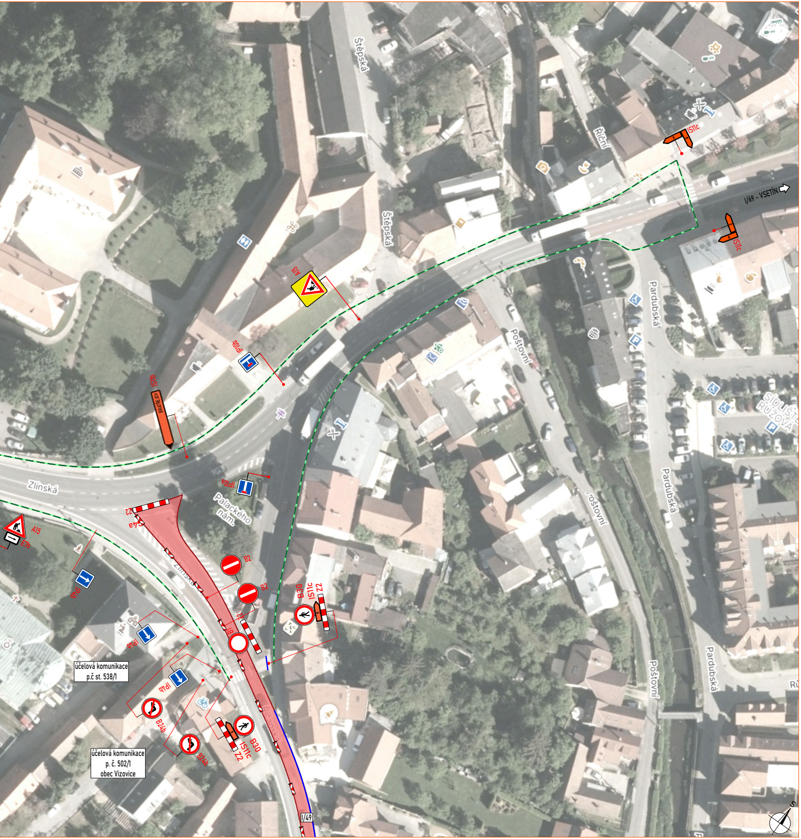
Štěpská
Štěpská
Říční
IS11c
I/69 - VSETÍN
IS11c
A15
IP10b
IS11b
BRATŘÍ JOV
Zlínská
IP10a
Palackého nám.
Poštovní
Poštovní
Poštovní
Pardubská
Pardubská
Pardubská
SÍDLIŠTĚ RŮŽOVÁ
Z2
C4a
A15
E7b
Zlínská
B2
B2
Z2
B1
B30
IS11c
Z2
IP4b
IP4b
IP4b
účelová komunikace p.č st. 538/1
B24b
B24b
B30
IS11c
Z2
Říčanská
účelová komunikace p. č. 502/1 obec Vizovice
I/49
S

Poštovní
I/69 - VSETÍN
A15
IP10b
2

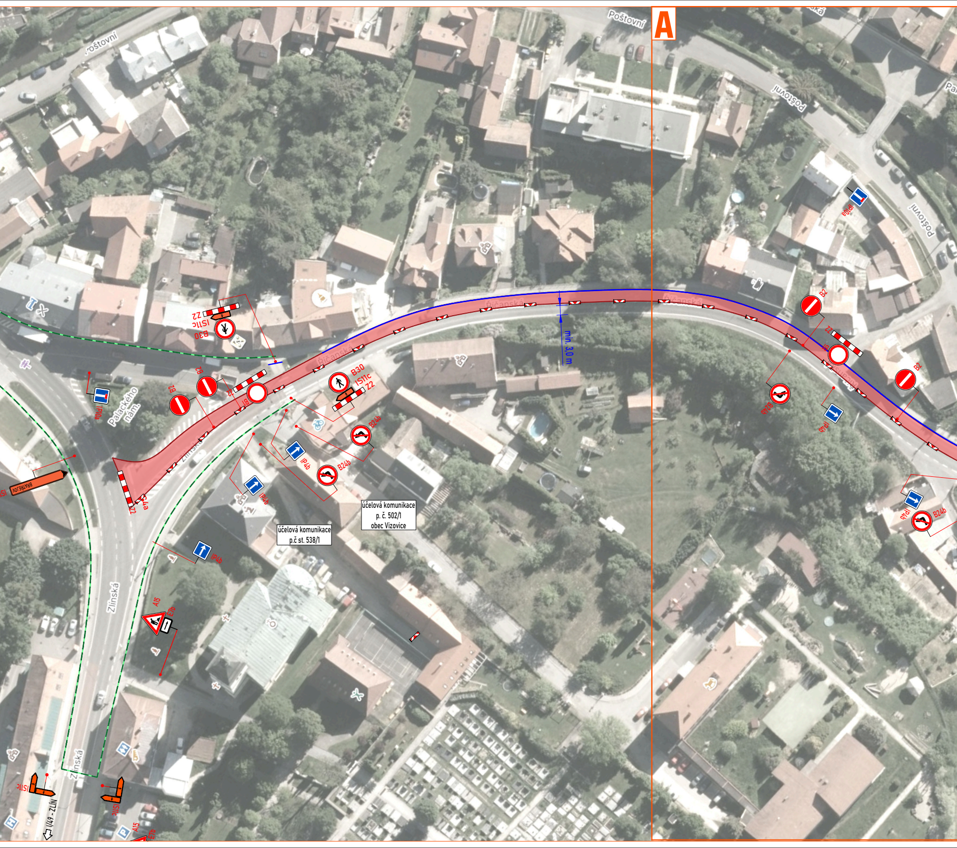
A
Poštovní
Poštovní
Poštovní
Pičanská
Pičanská
Pičanská
Palackého nám.
Zlínská
Zlínská
Zlínská
min. 3,0 m
B30
IS11c
Z2
B1
B2
IP10a
IP4b
B24b
Z4a
BRATŘEJOV
IS11c
A15
E7b
I/49 - ZLÍN
účelová komunikace
p. č. 502/1
obec Vizovice
účelová komunikace
p.č st. 538/1

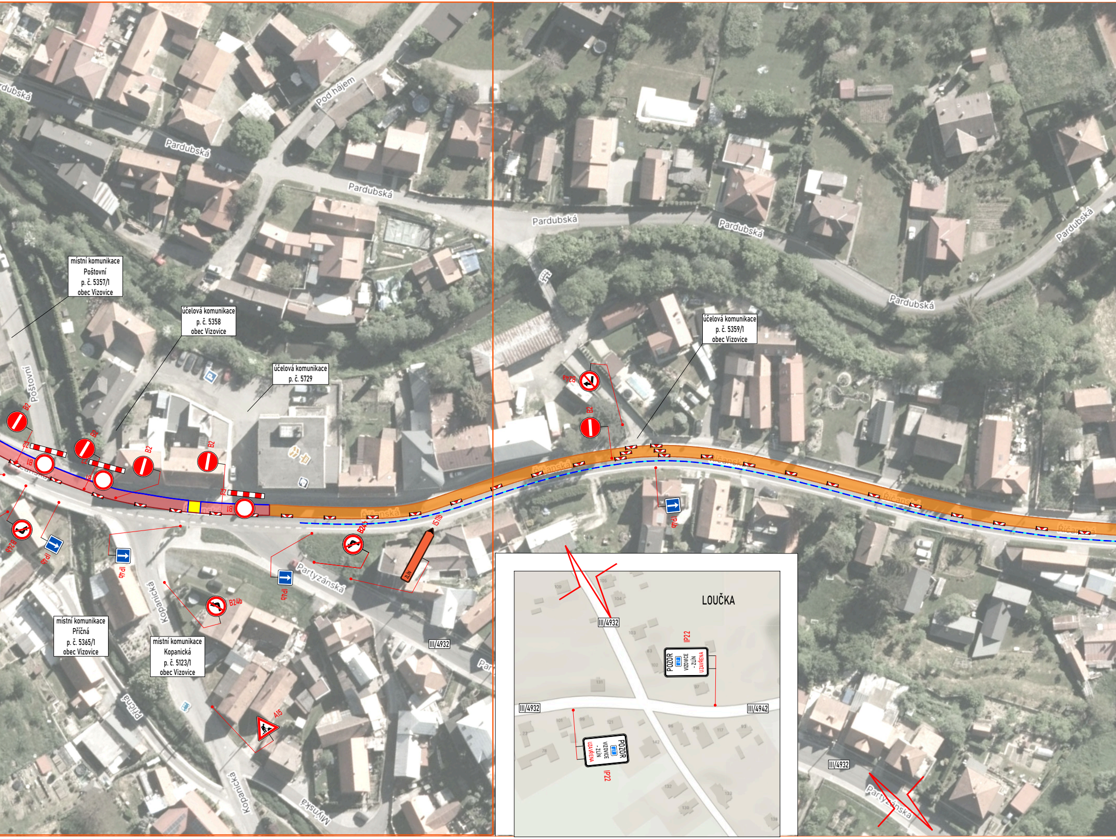
Pardubská
Pod hájem
Pardubská
Pardubská
Pardubská
Pardubská
Pardubská
Pardubská
místní komunikace
Poštovní
p. č. 5357/1
obec Vizovice
účelová komunikace
p. č. 5358
obec Vizovice
účelová komunikace
p. č. 5729
účelová komunikace
p. č. 5359/1
obec Vizovice
Poštovní
B2
B2
B2
B2
B2
B24a
Z2
Z2
Z2
B1
B1
B1
Říčanská
Říčanská
Říčanská
Říčanská
Říčanská
Říčanská
B24b
IP4b
IP4b
IP4b
IP4b
B24b
B24b
IS11b
ZLÍN
Partyzánská
Kopanická
místní komunikace
Příčná
p. č. 5365/1
obec Vizovice
místní komunikace
Kopanická
p. č. 5123/1
obec Vizovice
III/4932
A15
Příčná
Kopanická
Mlýnská
Par
LOUČKA
III/4932
IP22
POZOR
49
VIZOVICE
- ZLÍN
UZAVŘENA
III/4932
III/4942
POZOR
49
VIZOVICE
- ZLÍN
UZAVŘENA
IP22
III/4932
Partyzánská

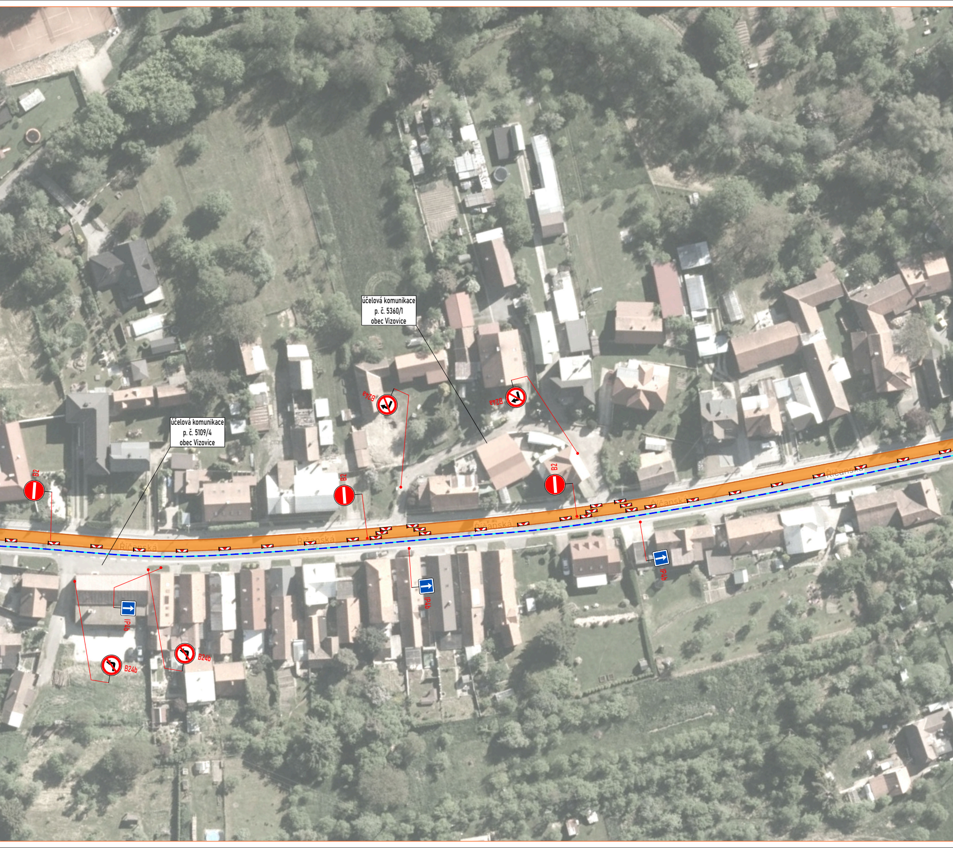
účelová komunikace
p. č. 5360/1
obec Vizovice
účelová komunikace
p. č. 5109/4
obec Vizovice
B2
B2
B2
B24a
B24a
B24b
B24b
IP4b
IP4b
IP4b
Říčanská
Říčanská
Říčanská
Říčanská
Říčanská

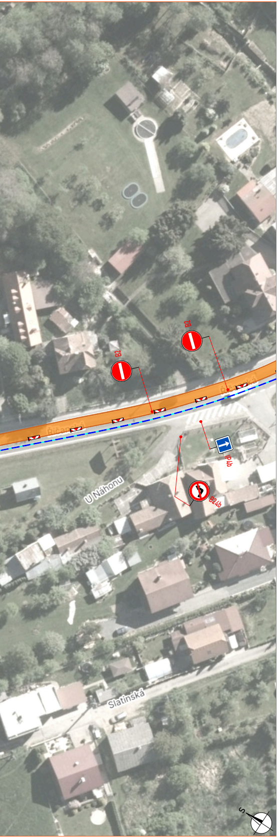
B2
B2
Říčanská
IP4b
B24b
U Náhonu
Slatinská
S

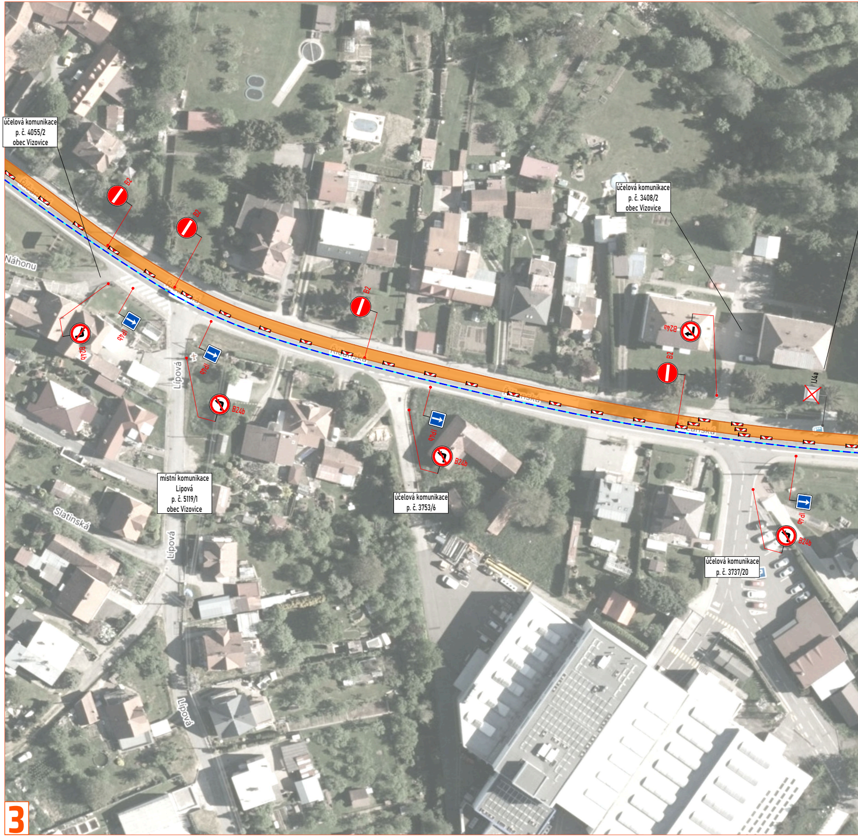
účelová komunikace
p. č. 4055/2
obec Vizovice
B2
B2
Říčanská
Náhonu
IP4b
B24b
IP4b
B24b
Lipová
místní komunikace
Lipová
p. č. 5119/1
obec Vizovice
Slatinská
Lipová
Lipová
B2
Říčanská
IP4b
B24b
účelová komunikace
p. č. 3753/6
účelová komunikace
p. č. 3408/2
obec Vizovice
B24a
B2
IJ4a
Říčanská
IP4b
B24b
účelová komunikace
p. č. 3737/20
3

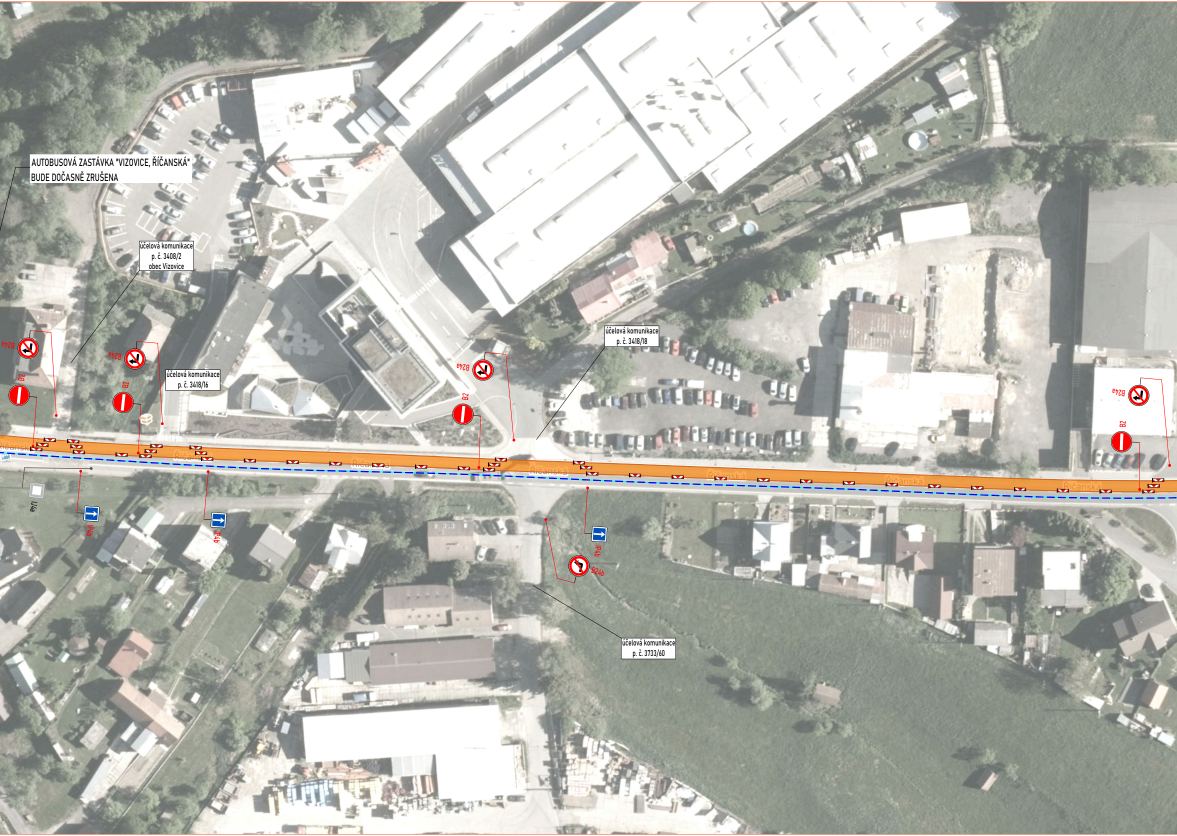
AUTOBUSOVÁ ZASTÁVKA "VIZOVICE, ŘÍČANSKÁ"
BUDE DOČASNĚ ZRUŠENA
účelová komunikace
p. č. 3408/2
obec Vizovice
účelová komunikace
p. č. 3418/16
účelová komunikace
p. č. 3418/18
účelová komunikace
p. č. 3733/60
B24a
B24a
B24a
B24a
B2
B2
B2
B2
IJ4a
IP4b
IP4b
IP4b
B24b
Říčanská
Říčanská
Říčanská
Říčanská
Říčanská
Říčanská
Říčanská

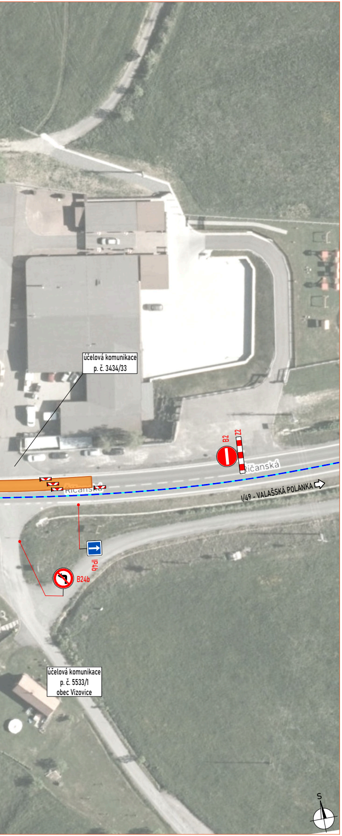
účelová komunikace
p. č. 3434/33
B2
Z2
Ričanská
I/49 - VALAŠSKÁ POLANKA
IP4b
B24b
účelová komunikace
p. č. 5533/1
obec Vizovice
S

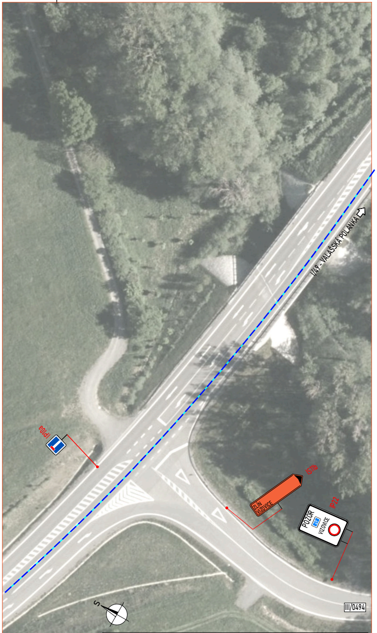
IP10a
I/49 - VALAŠSKÁ POLANKA
IS11b
ZLÍN
VIZOVICE
IP22
POZOR
49
VIZOVICE
III/0494
S
4

LEGENDA:

🟥 - pracovní místo

🟨 - zpevněná plocha

━ - oplocení

╍ - obchozí trasa

╍ - objízdná trasa pro vozidla do 7,5 t

◆ P2 - navržené přechodné svislé dopravní značení

◇ P2 - stávající svislé dopravní značení

☒ P2 - zneplatněné stávající svislé dopravní značení

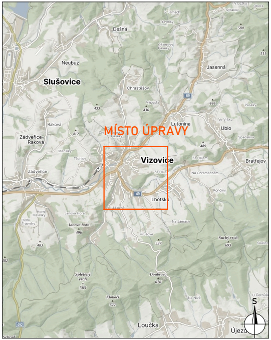
MÍSTO ÚPRAVY
Slušovice
Neubuz
Dešná
Jasenná
Chrastěšov
Lutonina
Ublo
Zádveřice-Raková
Raková
Zádveřice
Vizovice
Bratřejov
Lhotsko
Janova hora
Spleteny vrch
Doubrava
Klokočí
Loučka
Újezd
S

DETAIL MÍSTA ÚPRAVY

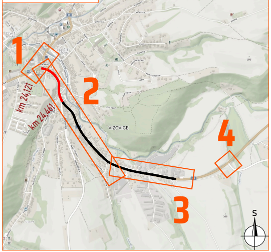
1
2
3
4
km 24,121
km 24,461
VIZOVICE
S

Souhlasíme s přechodnou úpravou provozu, uzavírkou a zvláštním užíváním pozemní komunikace, a navrženými objízdnými a obchozími trasami.
V souladu s ustanovením § 36 odst. 3 zák. č. 500/2004 Sb. Správního řádu se vzdáváme práva vyjádřit se k podkladům rozhodnutí.

Dopravní značení, které bude v rozporu s přechodným dopravním značením, bude dočasně zneplatněno.

ZDROJ MAPOVÝCH PODKLADŮ	Mapy.cz; © Seznam.cz, a.s.	

VYPRACOVAL	VAŠUT
KONTROLOVAL	JANATA
UPRAVIL	
INVESTOR	ŘSD s.p.
ZHOTOVITEL	SWIETELSKY stavební s.r.o.

NÁZEV STAVBY
I/49: VIZOVICE KOSTEL - KOMA

DOPRAVNĚ INŽENÝRSKÁ OPATŘENÍ
ETAPA III.

NVB LINE
NVB LINE s.r.o.
Cukrovar 716
768 21 Kvasice
www.nvbline.cz
vasut@nvbline.cz
tel.:775 414 531

FORMÁT	2868x287
DATUM	21. 7. 2025
Č. ZAKÁZKY	ZK-25-1189