ZMĚNA PŘECHODNÉ ÚPRAVY PROVOZU MIMO PRACOVNÍ DOBU 18:00 - 6:00 h

- mimo pracovní dobu bude část zjednosměrněné komunikace zrušeno

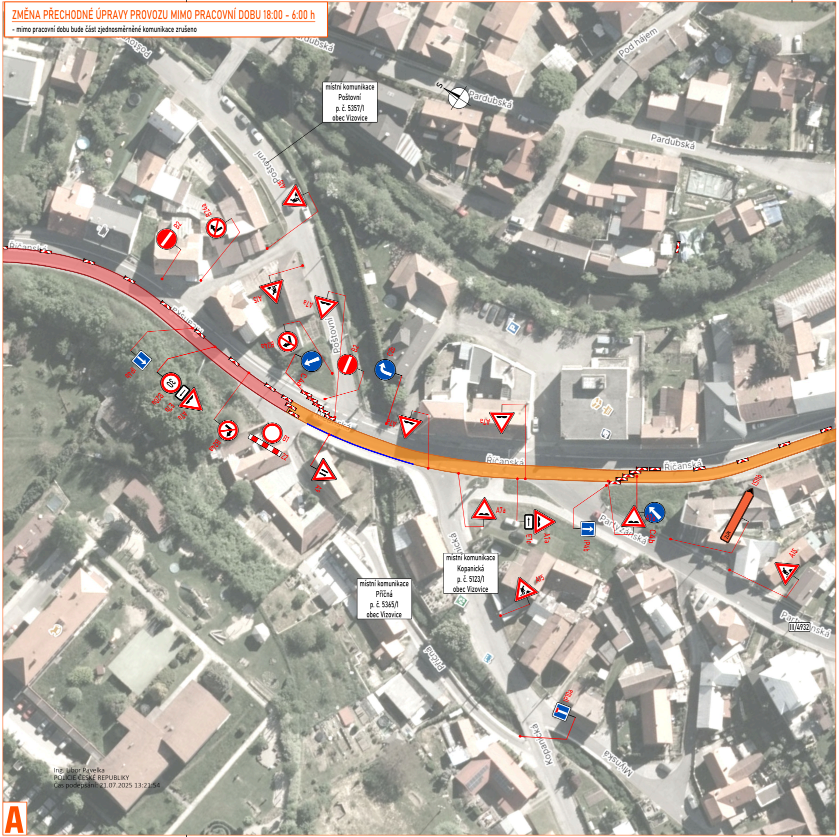
Poštovní
Pardubská
Pod hájem
Pardubská
Říčanská
Poštovní
Říčanská
Kopanická
Partyzánská
Příčná
Kopanická
Mlýnská
III/4932
A15
B24a
B2
A15
A7a
B24a
C4a
B2
C2b
IP4b
B20a
30
E7b
A7a
B24a
B1
Z2
A4
A7a
A7a
E7b
A7a
IP4b
C4b
IS11b
ZLÍN
A15
A15
IP10a
A

místní komunikace
Poštovní
p. č. 5357/1
obec Vizovice

místní komunikace
Kopanická
p. č. 5123/1
obec Vizovice

místní komunikace
Příčná
p. č. 5365/1
obec Vizovice

Ing. Libor Pavelka
POLICIE ČESKÉ REPUBLIKY
Čas podepsání: 21.07.2025 13:21:54

ZMĚNY V AUTOBUSOVÉ DOPRAVĚ

- autobusové zastávky nebudou obslouženy v úseku "Vizovice, nám." – "Vizovice, u transformátoru" – "Vizovice, Lázeňská" – "Vizovice, Lázeňská točna" a zpět
- dále nebude obsloužena jedná autobusová zastávka "vizovice, říčanská"na silnici I/49 viz letecký detail

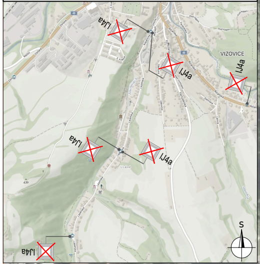
IJ4a
IJ4a
IJ4a
IJ4a
IJ4a
IJ4a
VIZOVICE
S

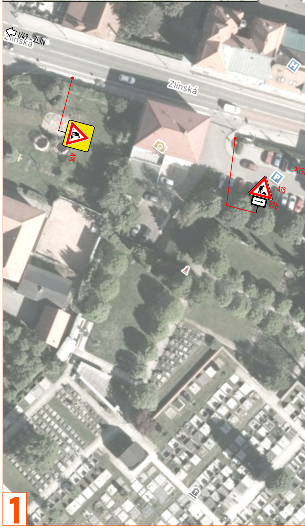
I/49 - ZLÍN
Zlínská
Zlínská
A15
A15
E7b
1

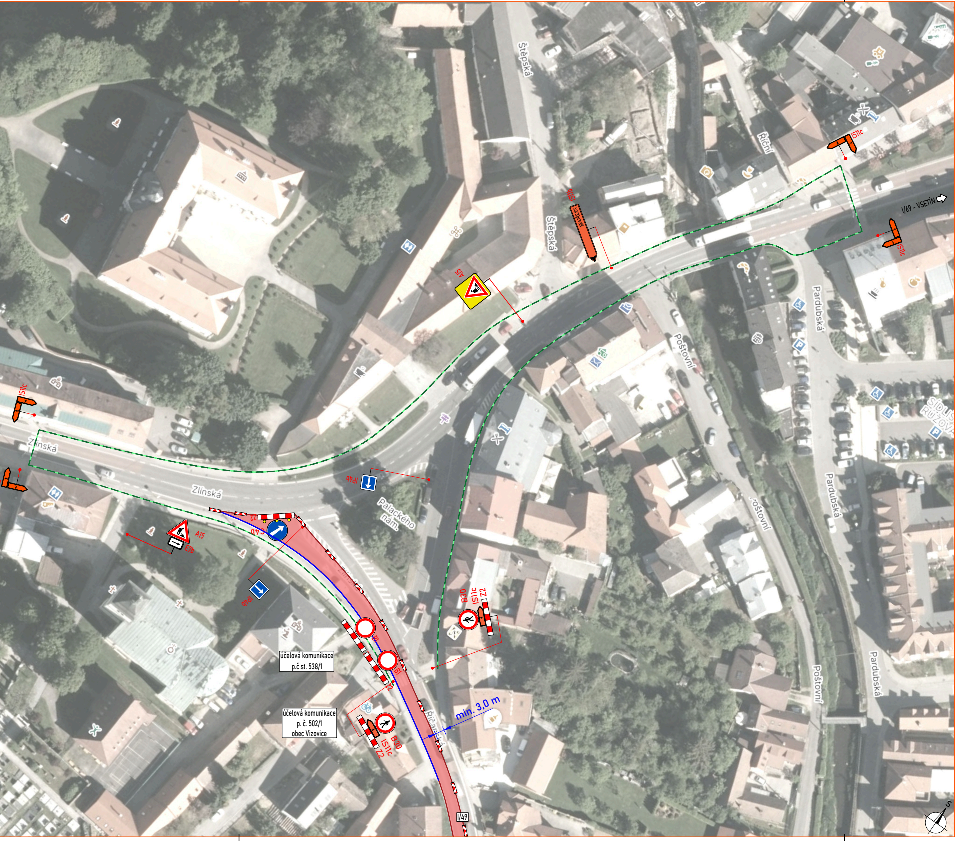

Štěpská
Štěpská
Říční
IS11c
IS11b
BRATŘEJOV
A15
I/69 - VSETÍN
IS11c
Pardubská
Poštovní
IS11c
Zlínská
Zlínská
IP4b
Palackého nám.
A15
E7b
C4b
Z2
IP4b
B1
B1
Z2
B30
IS11c
Z2
účelová komunikace
p.č st. 538/1
účelová komunikace
p. č. 502/1
obec Vizovice
B30
IS11c
Z2
min. 3,0 m
Říčanská
Poštovní
Pardubská
Pardubská
SÍDLIŠTĚ RŮŽOVÁ
I/49
S

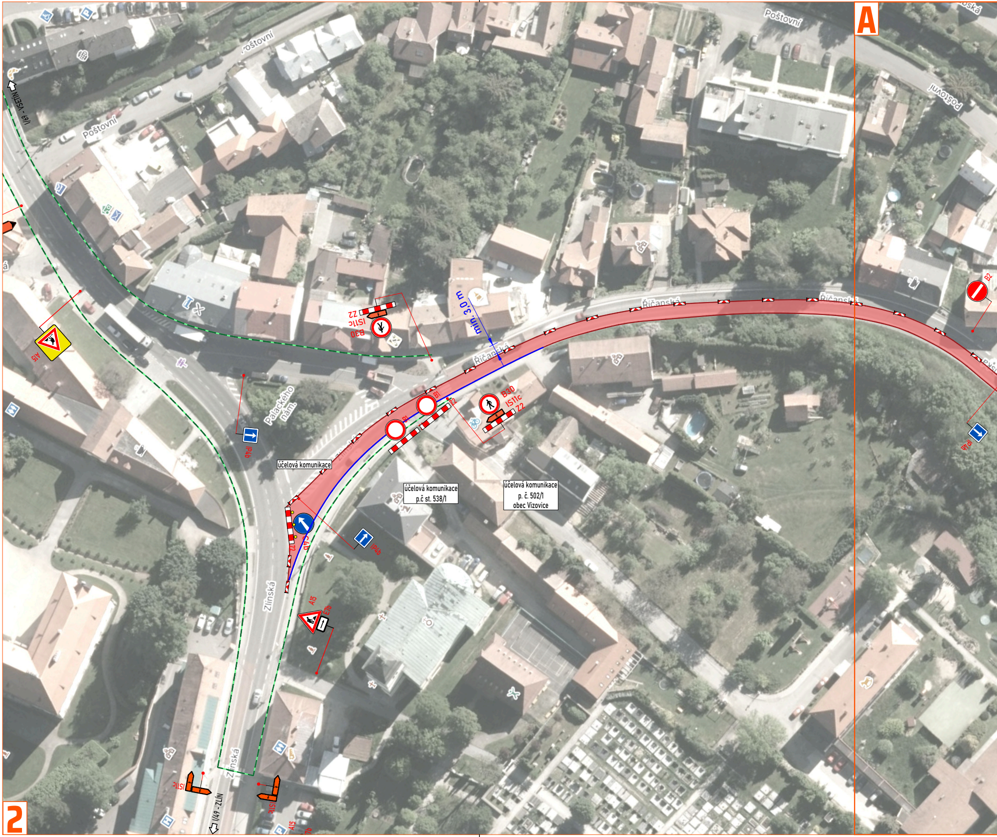
A
2
Poštovní
Poštovní
Poštovní
Poštovní
I/69 - VSETÍN
I/49 - ZLÍN
Říčanská
Říčanská
Říčanská
Palackého nám.
Zlínská
Zlínská
Zlínská
min. 3,0 m
B30
IS11c
Z2
B30
IS11c
Z2
B1
B1
B2
Z2
Z2
C4b
IP4b
IP4b
IP4b
A15
A15
A15
E7b
IS11c
IS11c
účelová komunikace
účelová komunikace
p.č st. 538/1
účelová komunikace
p. č. 502/1
obec Vizovice

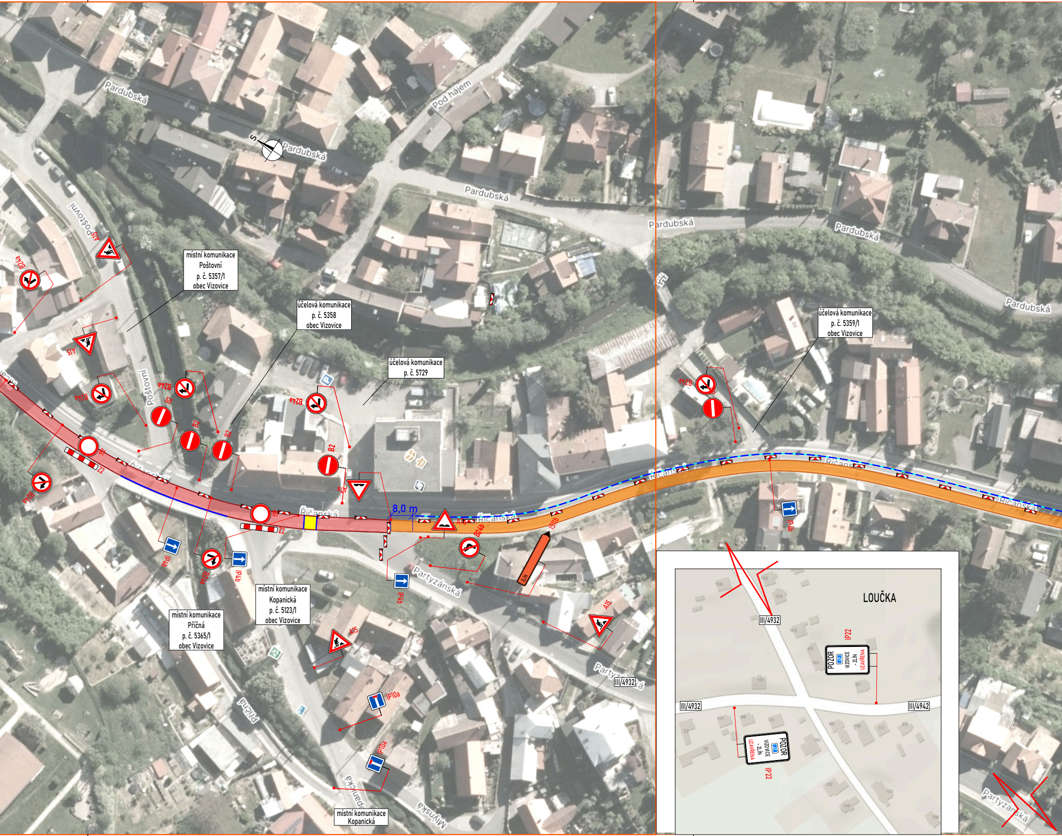
Pardubská
Pod hájem
S
Pardubská
Pardubská
Pardubská
Pardubská
Pardubská
Poštovní
Poštovní
místní komunikace Poštovní p. č. 5357/1 obec Vizovice
účelová komunikace p. č. 5358 obec Vizovice
účelová komunikace p. č. 5729
účelová komunikace p. č. 5359/1 obec Vizovice
A15
B24a
A15
B24a
B24a
B2
B2
B2
B24a
B2
B1
Z2
B24a
Ričanská
B1
Z2
Ričanská
A7a
8,0 m
A7a
B24b
IS11b
ZLÍN
Ričanská
Ričanská
Ričanská
IP4b
IP4b
B24a
IP4b
IP4b
Partyzánská
A15
místní komunikace Kopanická p. č. 5123/1 obec Vizovice
místní komunikace Příčná p. č. 5365/1 obec Vizovice
A15
IP10a
IP10a
Příčná
Kopanická
Mlýnská
místní komunikace Kopanická
Partyzánská
III/4932
LOUČKA
III/4932
IP22
POZOR
49
VIZOVICE - ZLÍN
UZAVŘENA
III/4932
III/4942
POZOR
49
VIZOVICE - ZLÍN
UZAVŘENA
IP22
Partyzánská

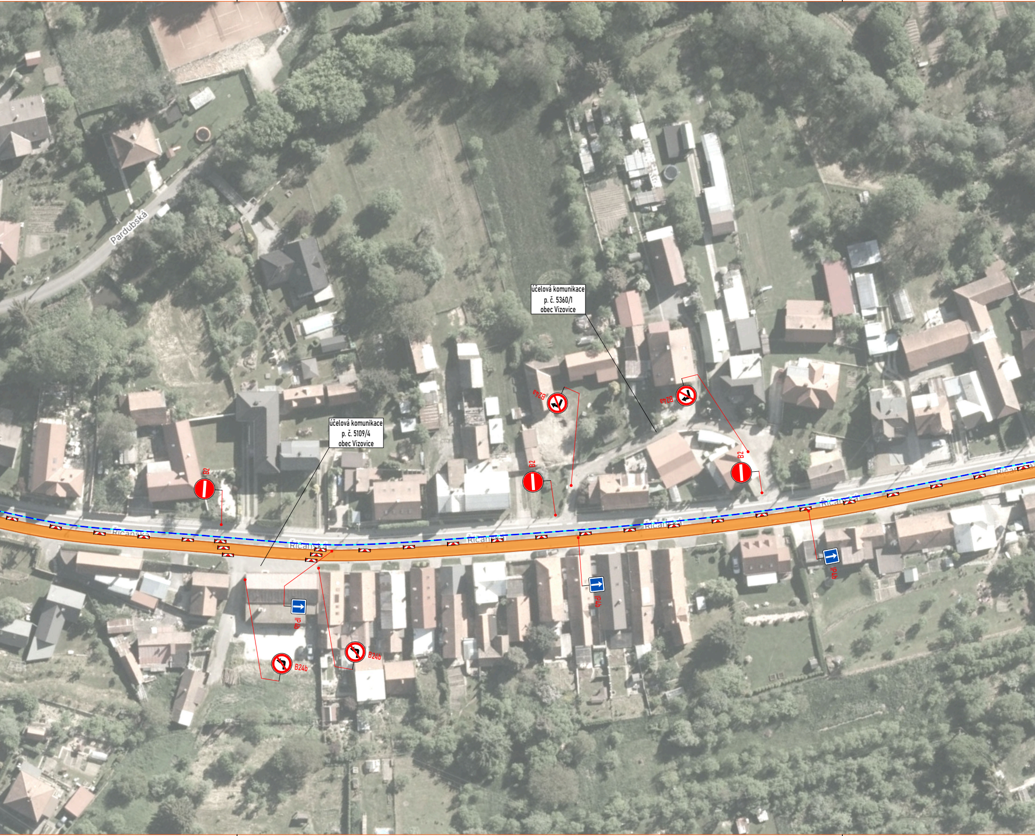
Pardubská
účelová komunikace
p. č. 5360/1
obec Vizovice
účelová komunikace
p. č. 5109/4
obec Vizovice
B24a
B24a
B2
B2
B2
Říčanská
Říčanská
Říčanská
Říčanská
Říčanská
IP4b
IP4b
IP4b
B24b
B24b

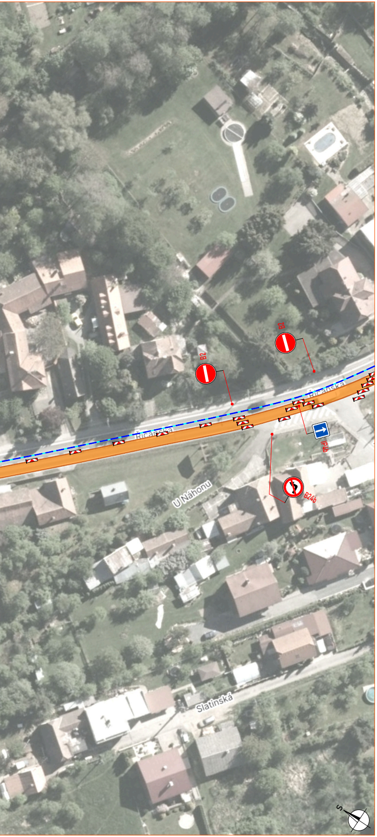
B2
B2
Říčanská
IP4b
U Náhonu
B24b
Slatinská
S

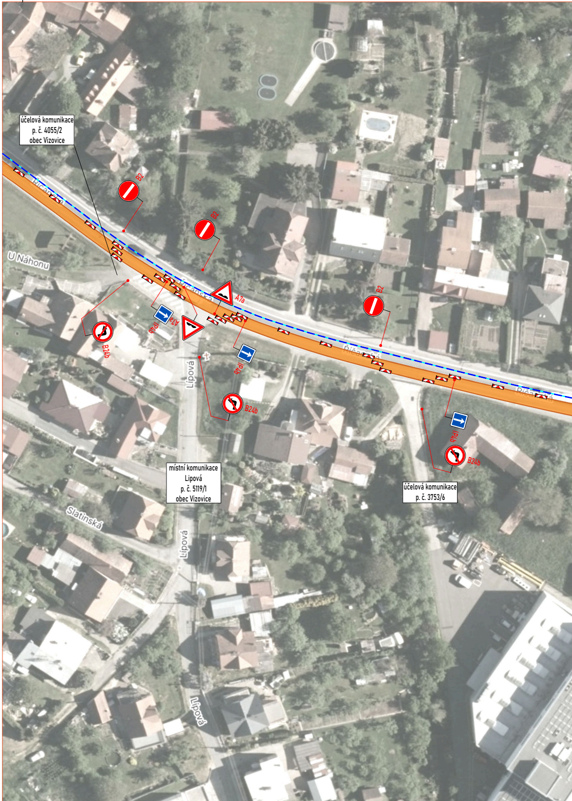
účelová komunikace
p. č. 4055/2
obec Vizovice
B2
B2
B2
U Náhonu
Říčanská
A7a
A7a
IP4b
IP4b
IP4b
B24b
B24b
B24b
Lípová
místní komunikace
Lípová
p. č. 5119/1
obec Vizovice
účelová komunikace
p. č. 3753/6
Slatinská
Lípová
Lípová
Říčanská

3

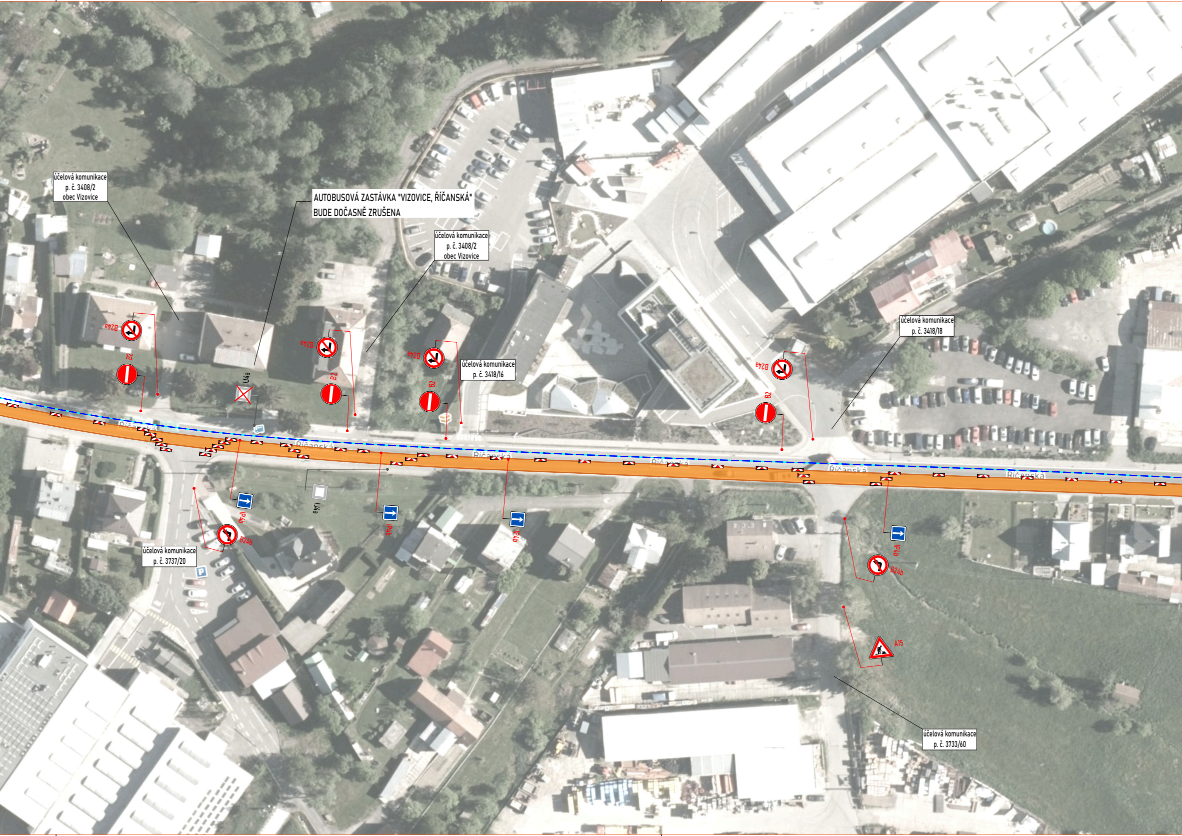

AUTOBUSOVÁ ZASTÁVKA "VIZOVICE, ŘÍČANSKÁ"
BUDE DOČASNĚ ZRUŠENA

účelová komunikace
p. č. 3408/2
obec Vizovice

účelová komunikace
p. č. 3408/2
obec Vizovice

účelová komunikace
p. č. 3418/16

účelová komunikace
p. č. 3418/18

účelová komunikace
p. č. 3737/20

účelová komunikace
p. č. 3733/60

B24a
B2
IJ4a
B24a
B2
B24a
B2
B24a
B2
Říčanská
Říčanská
Říčanská
Říčanská
Říčanská
Říčanská
IP4b
IJ4a
IP4b
IP4b
B24b
IP4b
B24b
A15

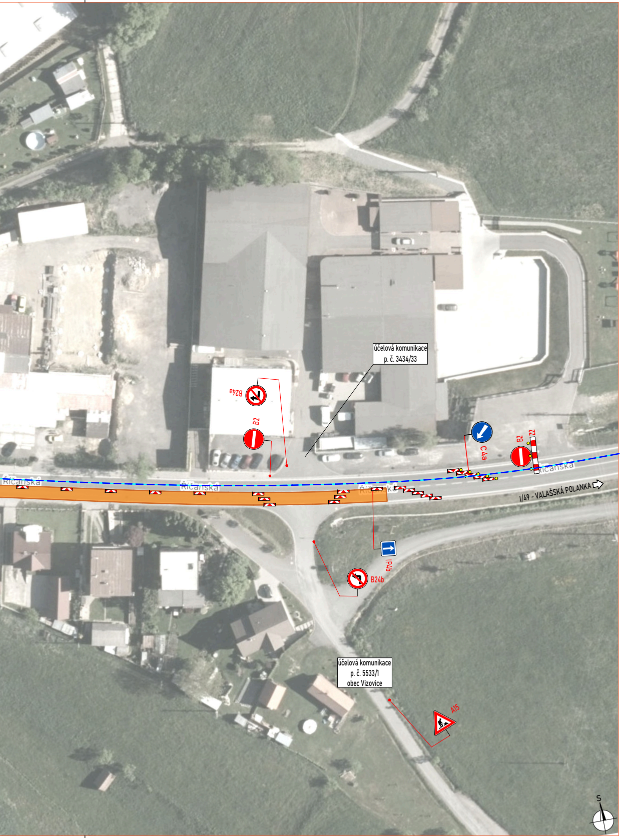
účelová komunikace
p. č. 3434/33
B24a
B2
C4a
B2
Z2
Řičanská
I/49 - VALAŠSKÁ POLANKA
IP4b
B24b
účelová komunikace
p. č. 5533/1
obec Vizovice
A15
S

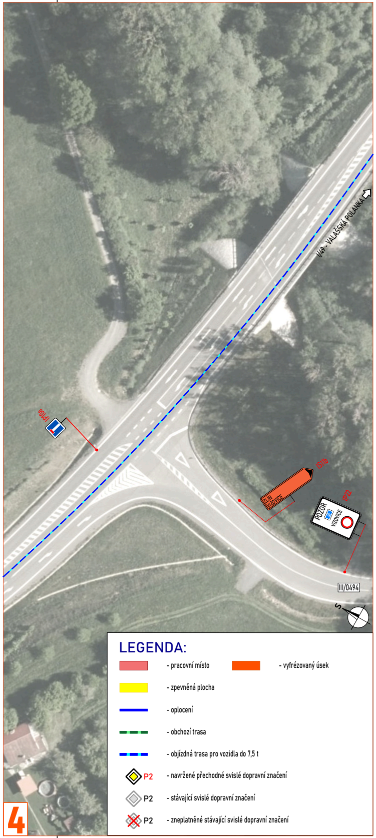
IP10a
I/49 - VALAŠSKÁ POLANKA
IS11b
ZLÍN
VIZOVICE
IP22
POZOR
VIZOVICE
III/0494
S
4

LEGENDA:

🟥	- pracovní místo
🟧	- vyfrézovaný úsek
🟨	- zpevněná plocha
━	- oplocení
╍	- obchozí trasa
╍	- objízdná trasa pro vozidla do 7,5 t
◈ P2	- navržené přechodné svislé dopravní značení
◇ P2	- stávající svislé dopravní značení
☒ P2	- zneplatněné stávající svislé dopravní značení

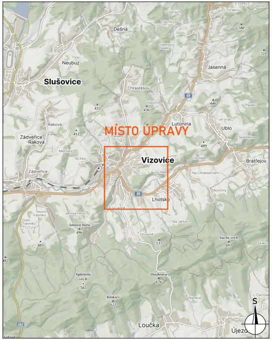
Dešná
Neubuz
Jasenná
Slušovice
Chrastěšov
Lutonina
Ublo
MÍSTO ÚPRAVY
Zádveřice-Raková
Zádveřice
Vizovice
Bratřejov
Lhotsko
Janova hora
Loučka
Újezd
S

DETAIL MÍSTA ÚPRAVY

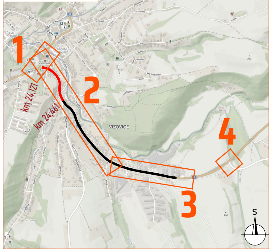
1
2
3
4
km 24,121
km 24,461
VIZOVICE
S

Souhlasíme s přechodnou úpravou provozu, uzavírkou a zvláštním užíváním pozemní komunikace, a navrženými objízdnými a obchozími trasami.
V souladu s ustanovením § 36 odst. 3 zák. č. 500/2004 Sb. Správního řádu se vzdáváme práva vyjádřit se k podkladům rozhodnutí.

Dopravní značení, které bude v rozporu s přechodným dopravním značením, bude dočasně zneplatněno.

ZDROJ MAPOVÝCH PODKLADŮ	Mapy.cz; © Seznam.cz, a.s.	

VYPRACOVAL	VAŠUT
KONTROLOVAL	JANATA
UPRAVIL	
INVESTOR	ŘSD s.p.
ZHOTOVITEL	SWIETELSKY stavební s.r.o.
NÁZEV STAVBY	I/49: VIZOVICE KOSTEL - KOMA
DOPRAVNĚ INŽENÝRSKÁ OPATŘENÍ	ETAPA I.

NVB LINE s.r.o.
Cukrovar 716
768 21 Kvasice
www.nvbline.cz
vasut@nvbline.cz
tel.:775 414 531

FORMÁT	2934x287
DATUM	21. 7. 2025
Č. ZAKÁZKY	ZK-25-1189