ZMĚNA PŘECHODNÉ ÚPRAVY PROVOZU MIMO PRACOVNÍ DOBU 18:00 - 6:00 h

- mimo pracovní dobu bude část zjednosměrněné komunikace zrušeno

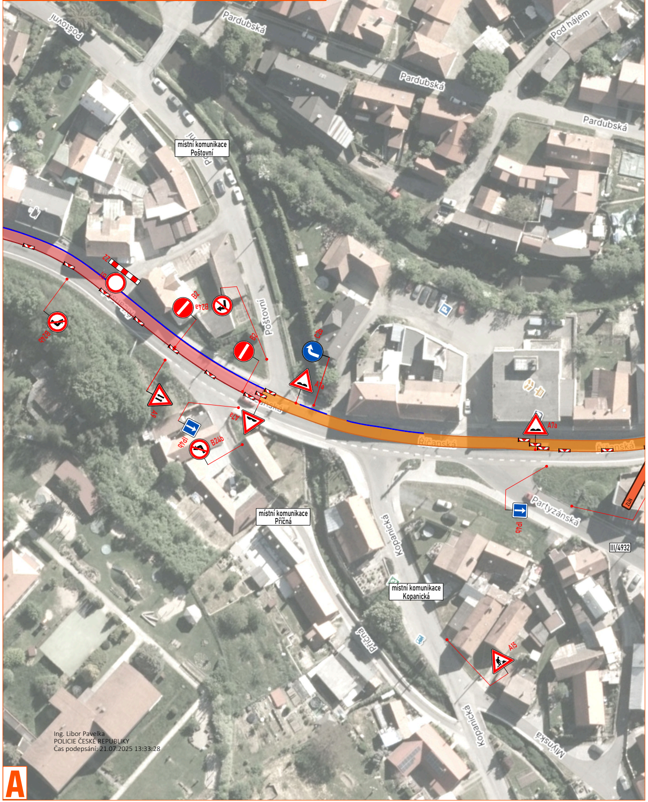
Poštovní
Pardubská
Pod hájem
Pardubská
Pardubská
místní komunikace Poštovní
Z2
C1
B2
B24a
B24b
B2
Poštovní
C2b
A7a
A4
A7a
IP4b
B24b
Říčanská
Říčanská
A7a
Partyzánská
IP4b
ZLÍN
III/4932
místní komunikace Příčná
Kopanická
místní komunikace Kopanická
Příčná
A15
Kopanická
Mlýnská
A

Ing. Libor Pavelka
POLICIE ČESKÉ REPUBLIKY
Čas podepsání: 21.07.2025 13:33:28

ZMĚNY V AUTOBUSOVÉ DOPRAVĚ

- autobusové zastávky nebudou obslouženy v úseku "Vizovice, nám." – "Vizovice, u transformátoru" – "Vizovice, Lázeňská" – "Vizovice, Lázeňská točna" a zpět
- dále nebude obsloužena jedná autobusová zastávka "vizovice, říčanská"na silnici I/49 viz letecký detail

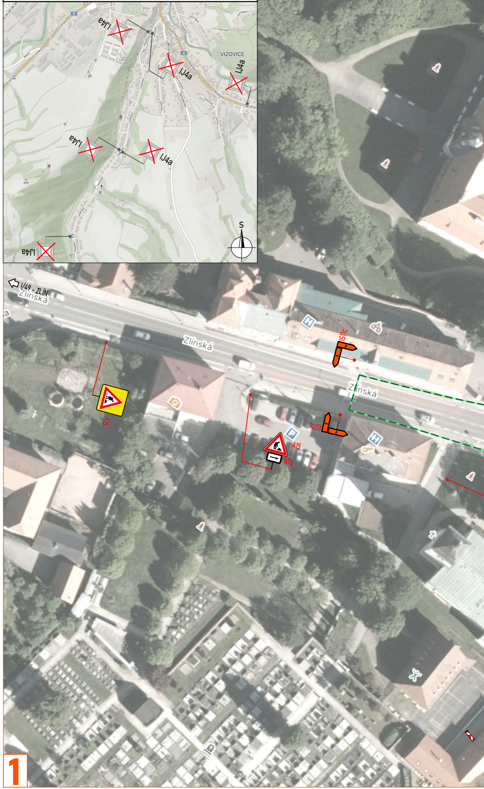
IJ4a
IJ4a
IJ4a
IJ4a
IJ4a
IJ4a
VIZOVICE
S
I/49 - ZLÍN
Zlínská
Zlínská
Zlínská
IS11c
IS11c
A15
A15
E7b
1

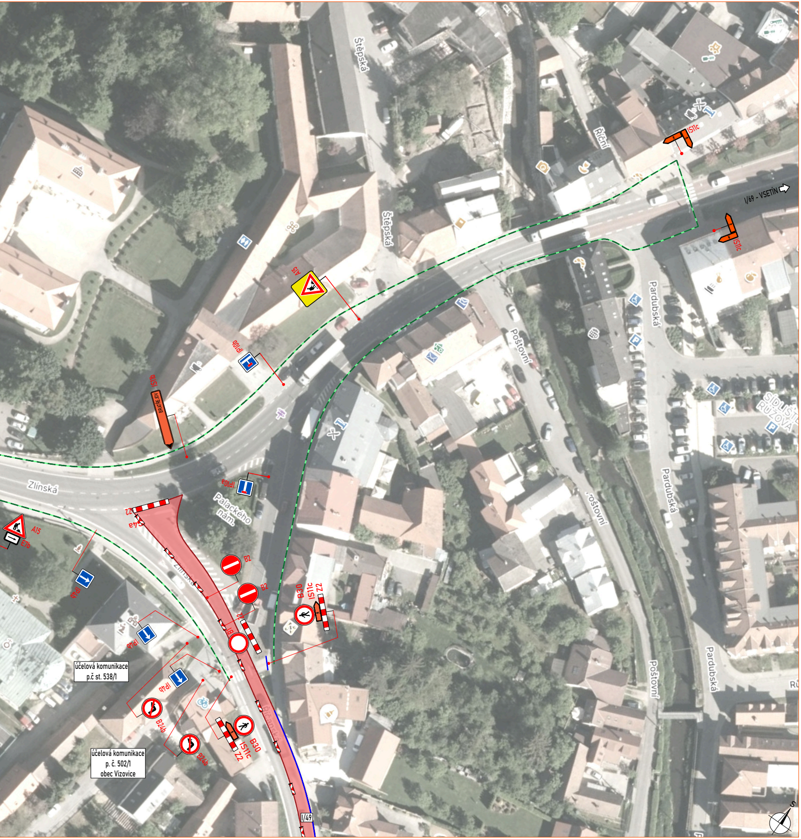
Štěpská
Štěpská
Říční
IS11c
I/69 - VSETÍN
IS11c
A15
IP10b
IS11b
BRATŘEJOV
Pardubská
Poštovní
SÍDLIŠTĚ RŮŽOVÁ
Zlínská
IP10a
Palackého nám.
Z2
Z4a
A15
E7b
IP6b
B2
B2
B30
IS11c
Z2
Z2
B1
IP6b
Zlínská
účelová komunikace
p.č st. 538/1
IP6b
B24b
B24b
B30
IS11c
Z2
účelová komunikace
p. č. 502/1
obec Vizovice
Pardubská
Poštovní
Poštovní
Pardubská
I/49
S

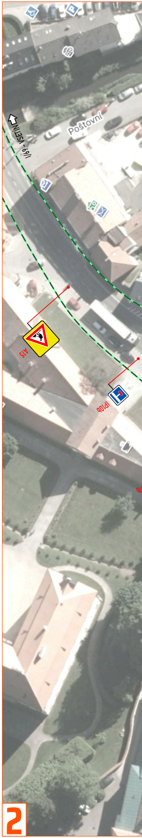
I/69 - VSETÍN
Poštovní
A15
IP10b
2

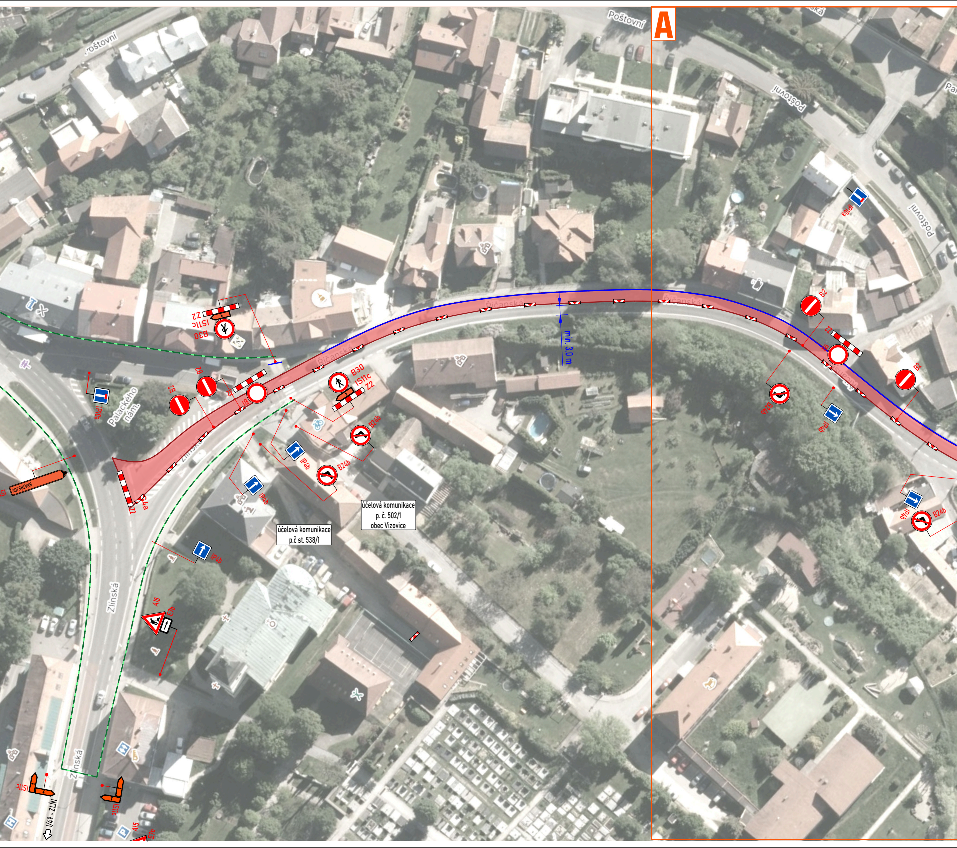
A
Poštovní
Poštovní
Poštovní
Poštovní
Říčanská
Říčanská
Říčanská
Palackého nám.
Zlínská
Zlínská
Zlínská
min. 3,0 m
B30
IS11c
Z2
B2
B2
B1
Z2
IP10a
IP10a
B30
IS11c
Z2
B24b
IP4b
B24b
IP4b
IP4b
B2
Z2
B1
B2
B24b
IP4b
IP10a
B24b
BRATŘEJOV
IS11c
Z2
C4a
A15
E7b
IS11c
IS11c
I/49 - ZLÍN
A15
E7b
účelová komunikace
p.č st. 538/1
účelová komunikace
p. č. 502/1
obec Vizovice

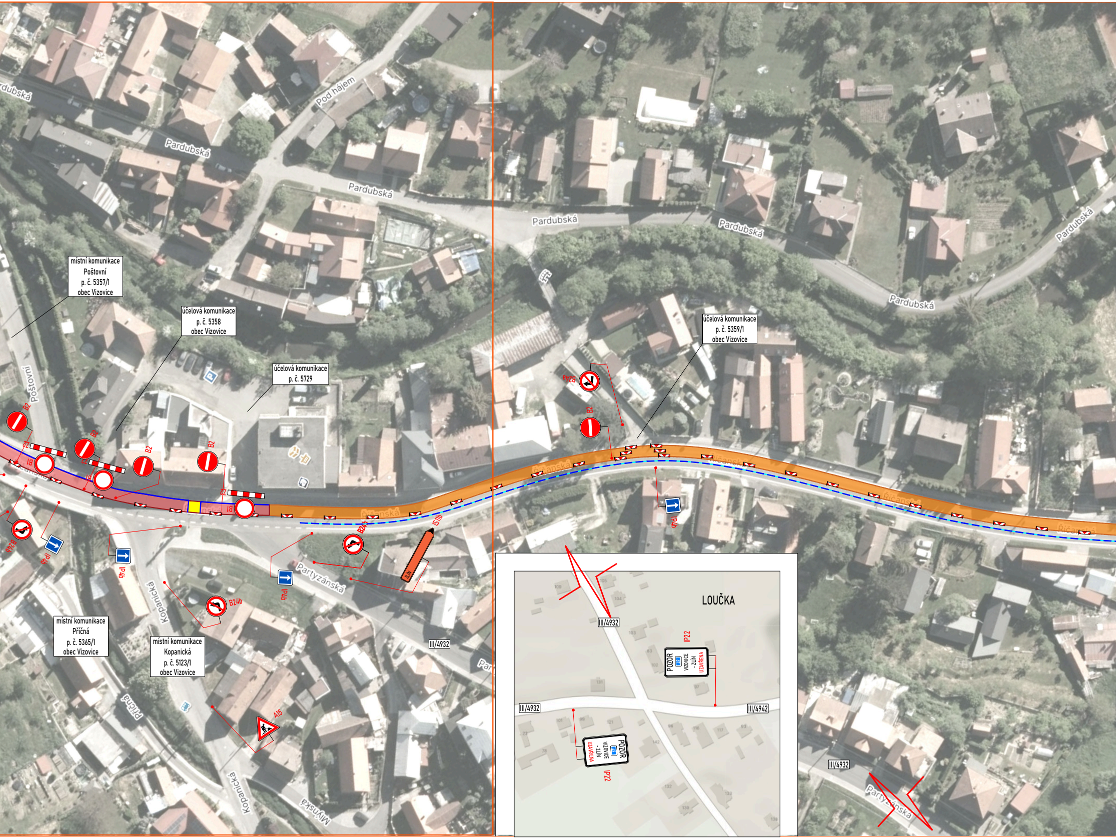
Pardubská
Pod hájem
Pardubská
Pardubská
Pardubská
Pardubská
Pardubská
Pardubská
místní komunikace
Poštovní
p. č. 5357/1
obec Vizovice
účelová komunikace
p. č. 5358
obec Vizovice
účelová komunikace
p. č. 5729
účelová komunikace
p. č. 5359/1
obec Vizovice
Poštovní
B2
B2
B2
B2
B2
Z2
Z2
Z2
B1
B1
B1
B24a
B24b
B24b
B24b
IP4b
IP4b
IP4b
IP4b
IS11b
ZLÍN
Říčanská
Říčanská
Říčanská
Říčanská
Říčanská
Partyzánská
Partyzánská
Par
III/4932
III/4932
místní komunikace
Příčná
p. č. 5365/1
obec Vizovice
místní komunikace
Kopanická
p. č. 5123/1
obec Vizovice
Kopanická
Kopanická
Příčná
Mlýnská
A15
LOUČKA
III/4932
III/4932
III/4942
IP22
POZOR
49
VIZOVICE
- ZLÍN
UZAVŘENA
IP22
POZOR
49
VIZOVICE
- ZLÍN
UZAVŘENA

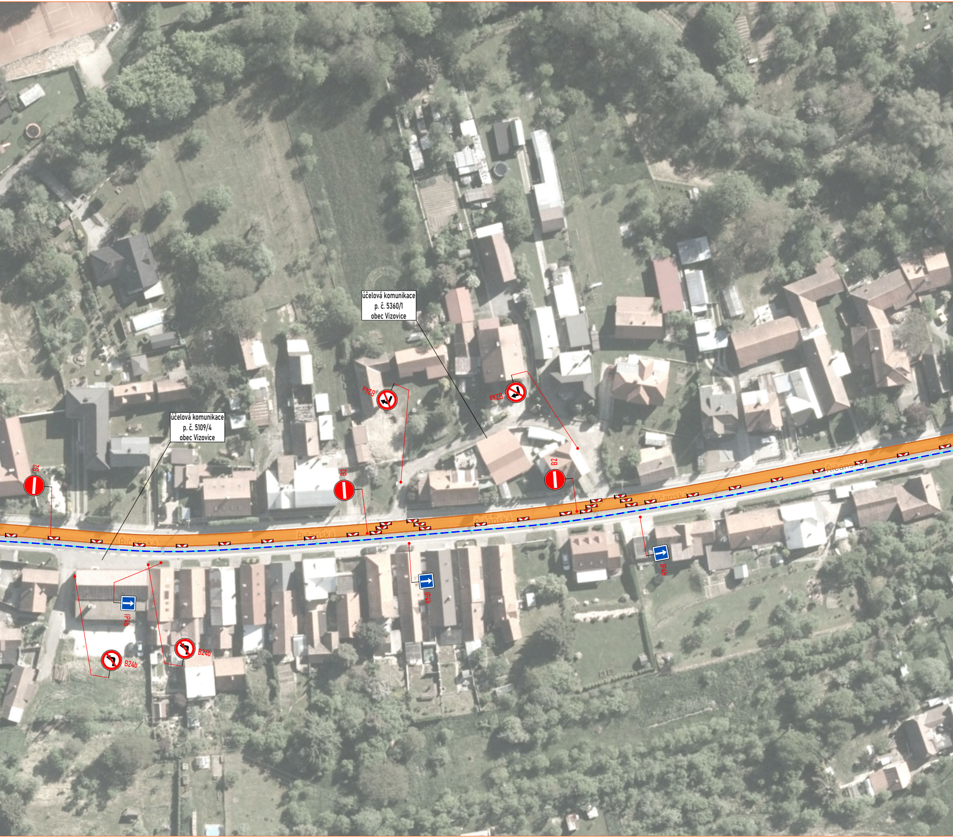
účelová komunikace
p. č. 5360/1
obec Vizovice
B24a
B24a
účelová komunikace
p. č. 5109/4
obec Vizovice
B2
B2
B2
Říčanská
Říčanská
Říčanská
Říčanská
Říčanská
IP4b
IP4b
IP4b
B24b
B24b

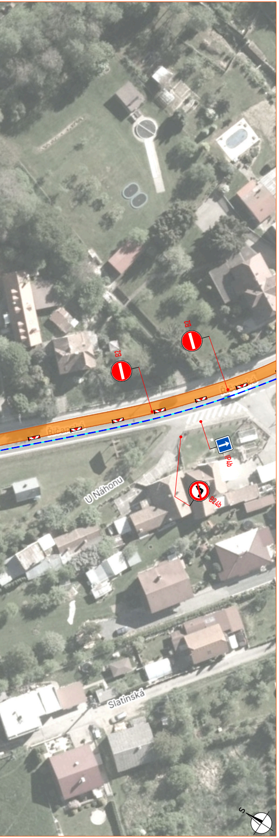
B2
B2
Říčanská
Říčanská
IP4b
B24b
U Náhonu
Slatinská
Slatinská
S

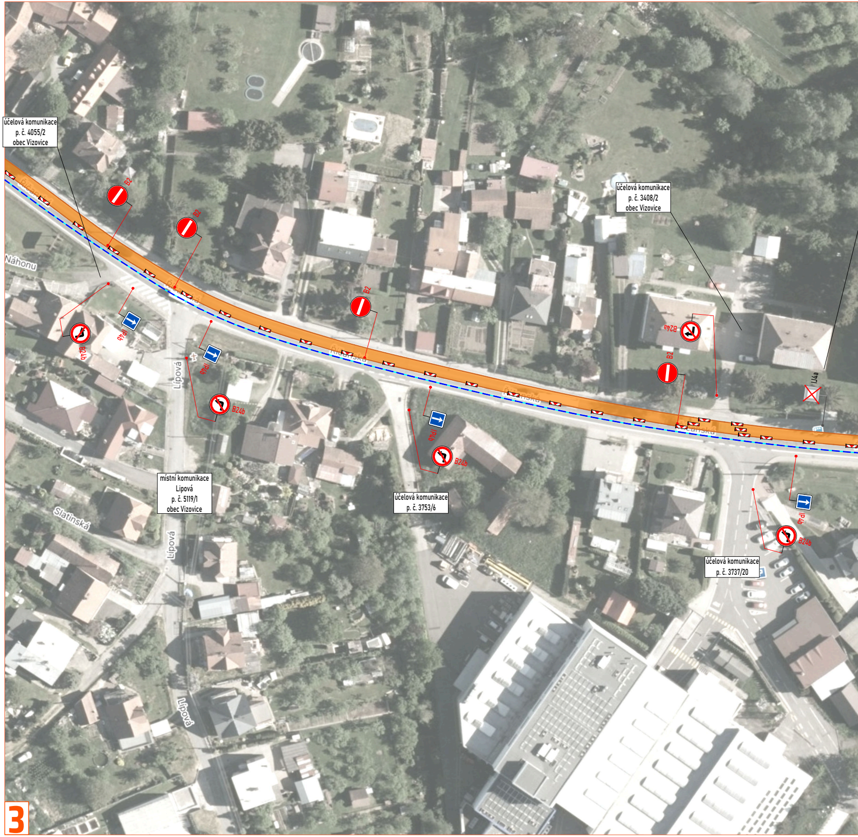
účelová komunikace
p. č. 4055/2
obec Vizovice
B2
B2
Říčanská
Náhonu
IP4b
B24b
IP4b
B24b
B2
Říčanská
Říčanská
Říčanská
IP4b
B24b
účelová komunikace
p. č. 3408/2
obec Vizovice
B24a
B2
IJ4a
IP4b
B24b
místní komunikace
Lipová
p. č. 5119/1
obec Vizovice
Lipová
Lipová
Lipová
Slatinská
účelová komunikace
p. č. 3753/6
účelová komunikace
p. č. 3737/20

3

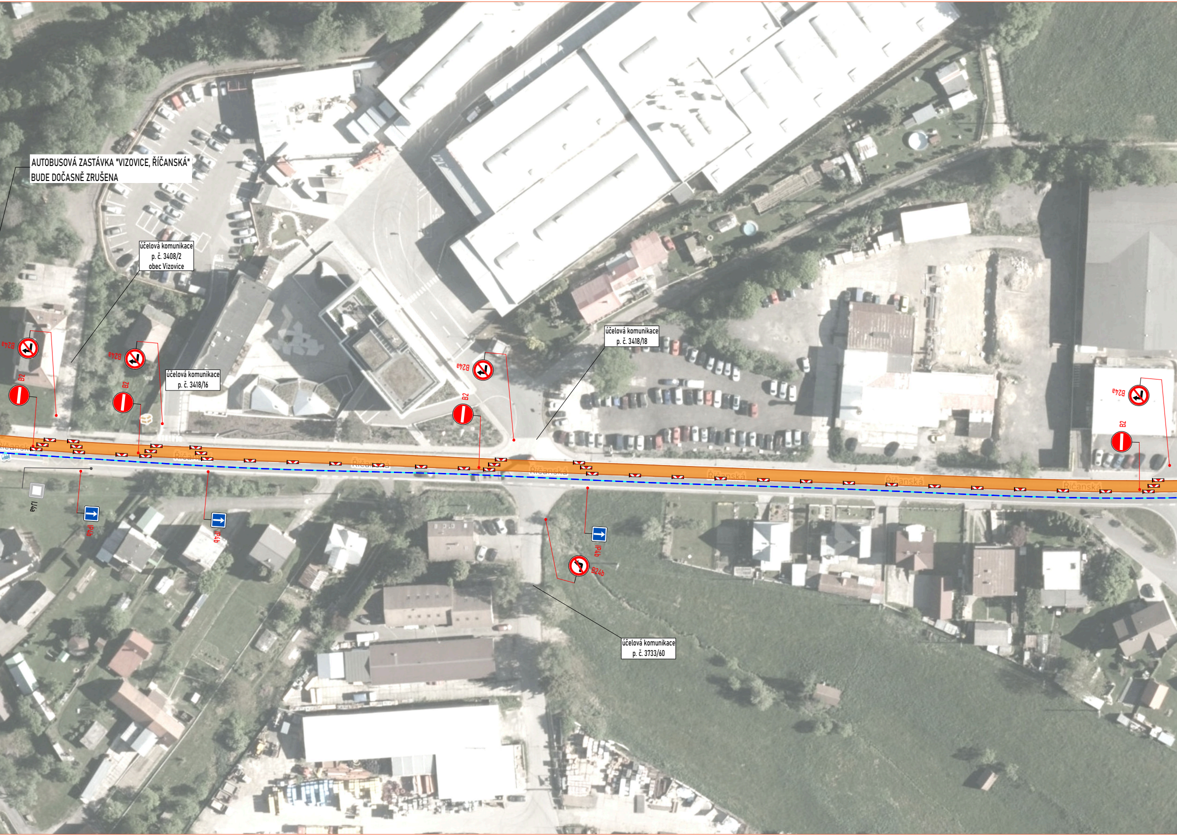

AUTOBUSOVÁ ZASTÁVKA "VIZOVICE, ŘÍČANSKÁ"
BUDE DOČASNĚ ZRUŠENA

účelová komunikace
p. č. 3408/2
obec Vizovice

účelová komunikace
p. č. 3418/16

účelová komunikace
p. č. 3418/18

účelová komunikace
p. č. 3733/60

B24a
B2
B24a
B2
B24a
B2
B24a
B2
IJ4a
IP4b
IP4b
IP4b
B24b
Říčanská
Říčanská
Říčanská
Říčanská
Říčanská
Říčanská

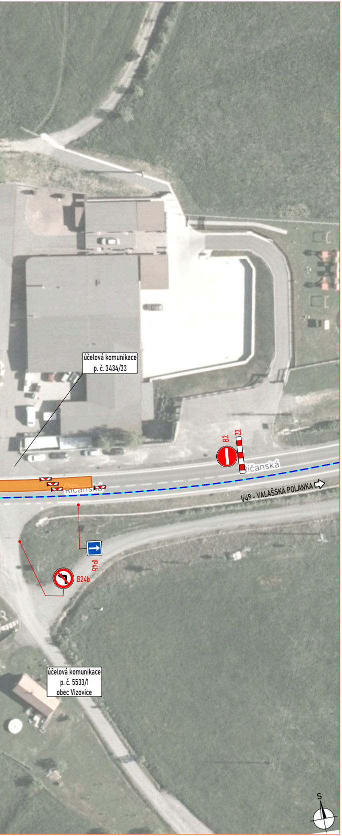
účelová komunikace
p. č. 3434/33
B2
Z2
Ričanská
Ričanská
I/49 - VALAŠSKÁ POLANKA
IP4b
B24b
účelová komunikace
p. č. 5533/1
obec Vizovice
S

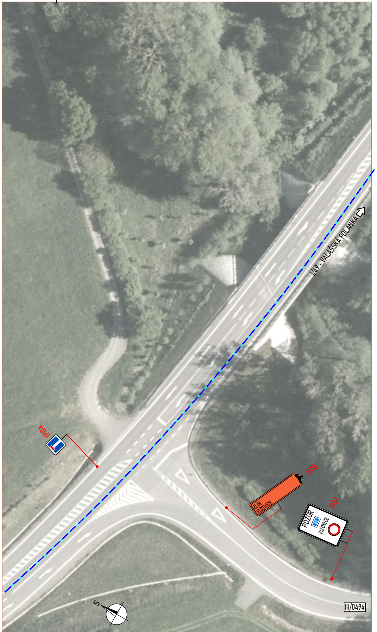
I/49 - VALAŠSKÁ POLANKA
IP10a
IS11b
ZLÍN
VIZOVICE
IP22
POZOR
49
VIZOVICE
III/0494
S

4

LEGENDA:

🟥 - pracovní místo

🟨 - zpevněná plocha

- oplocení

- obchozí trasa

- objízdná trasa pro vozidla do 7,5 t

P2 - navržené přechodné svislé dopravní značení

P2 - stávající svislé dopravní značení

P2 - zneplatněné stávající svislé dopravní značení

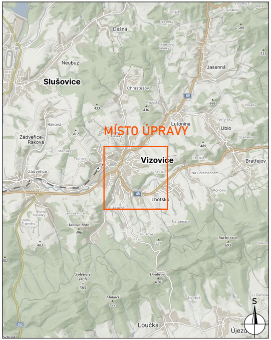
MÍSTO ÚPRAVY
Slušovice
Dešná
Neubuz
Jasenná
Chrastěšov
Lutonina
Ublo
Raková
Zádveřice-Raková
Zádveřice
Vizovice
Bratřejov
Lhotsko
Janova hora
Spletený vrch
Doubrava
Klokoči
Suchý vrch
Loučka
Újezd
49
492
S

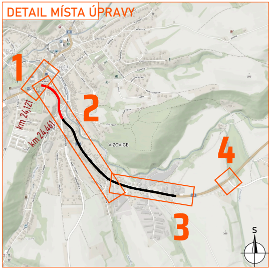
DETAIL MÍSTA ÚPRAVY
1
2
3
4
km 24,121
km 24,461
VIZOVICE
S

Souhlasíme s přechodnou úpravou provozu, uzavírkou a zvláštním užíváním pozemní komunikace, a navrženými objízdnými a obchozími trasami.
V souladu s ustanovením § 36 odst. 3 zák. č. 500/2004 Sb. Správního řádu se vzdáváme práva vyjádřit se k podkladům rozhodnutí.

Dopravní značení, které bude v rozporu s přechodným dopravním značením, bude dočasně zneplatněno.

ZDROJ MAPOVÝCH PODKLADŮ	Mapy.cz; © Seznam.cz, a.s.	

VYPRACOVAL	VAŠUT
KONTROLOVAL	JANATA
UPRAVIL	
INVESTOR	ŘSD s.p.
ZHOTOVITEL	SWIETELSKY stavební s.r.o.

NÁZEV STAVBY
I/49: VIZOVICE KOSTEL - KOMA

DOPRAVNĚ INŽENÝRSKÁ OPATŘENÍ
ETAPA III.

NVB LINE
NVB LINE s.r.o.
Cukrovar 716
768 21 Kvasice
www.nvbline.cz
vasut@nvbline.cz
tel.:775 414 531

FORMÁT	2868x287
DATUM	21. 7. 2025
Č. ZAKÁZKY	ZK-25-1189