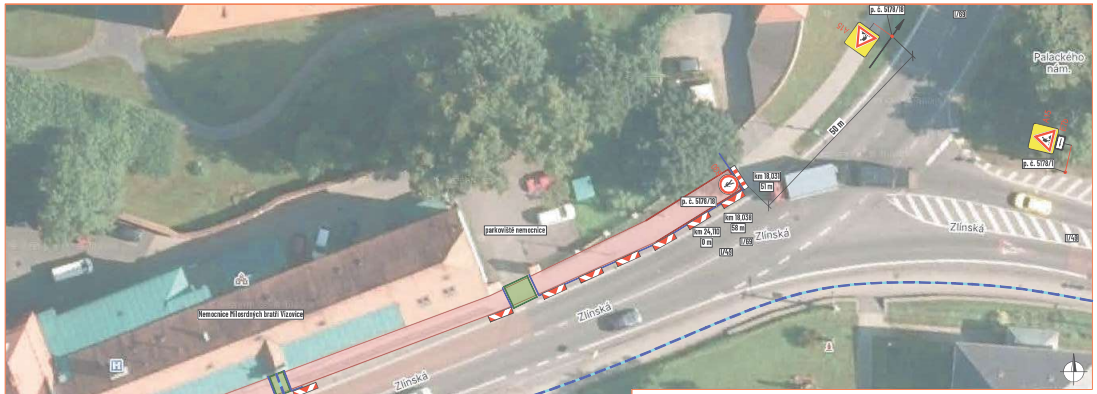

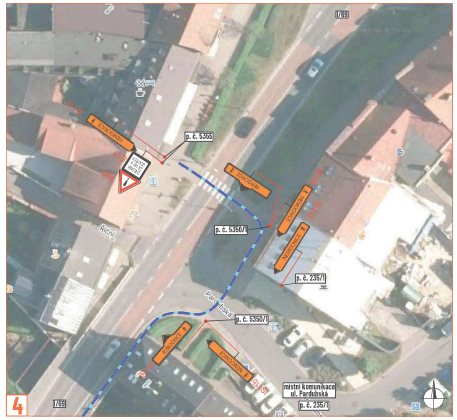


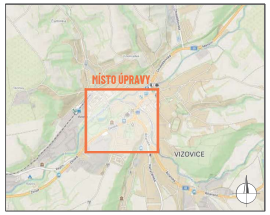


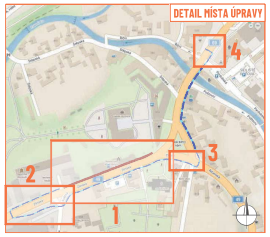


## LEGENDA:

- pracovní místo
- přechodová lávka/přejezdový plech
- P2 - navržené přechodné svislé dopravní značení
- P2 - stávající svislé dopravní značení
- P2 - zneplatněné stávající svislé dopravní značení
- mobilní oplocení
- obchozí trasa

Souhlasíme s přechodnou úpravou provozu, uzavírkou a zvláštním užíváním pozemní komunikace, a navrženou obchozí trasou.
V souladu s ustanovením § 39 odst. 3 zák. č. 500/2004 Sb., správního řádu se vzdáváme práva vyjádřit se k podkladům rozhodnutí.

Dopravní značení, které bude v rozporu s přechodnými dopravními značkami, bude dočasně zneplatněno.

| | |
|---|---|
| ZDROJ MAPOVÝCH PODKLADŮ | Mapy.cz; © Seznam.cz, a.s. |

| | | |
|---|---|---|
| VYPRACOVAL | SMIDOVÁ | |
| UPRAVIL | | |
| KONTROLOVAL | JANATA | |
| INVESTOR | EK.D. s.r.o. | |
| ZHOTOVITEL | MOPRE s.r.o. | |

NÁZEV STAVBY
**VIZOVICE, PROPOJKA VN726-VN727**

DOPRAVNÍ ZNAČENÍ PRO ÚPRAVU
**PRÁCE V CHODNÍKU**

NVB LINE s.r.o.
Cukrovarská
760 21 Kroměříž
www.nvbline.cz
info@nvbline.cz
DIČ: CZ01852245

| | |
|---|---|
| FORMÁT | 760 x 297 |
| DATUM | 20. 9. 2025 |
| Č. ZAKÁZKY | ZK-25-0444 |