ÚZEMNÍ PLÁN BRATŘEJOV

ODŮVODNĚNÍ ZMĚNY Č .2

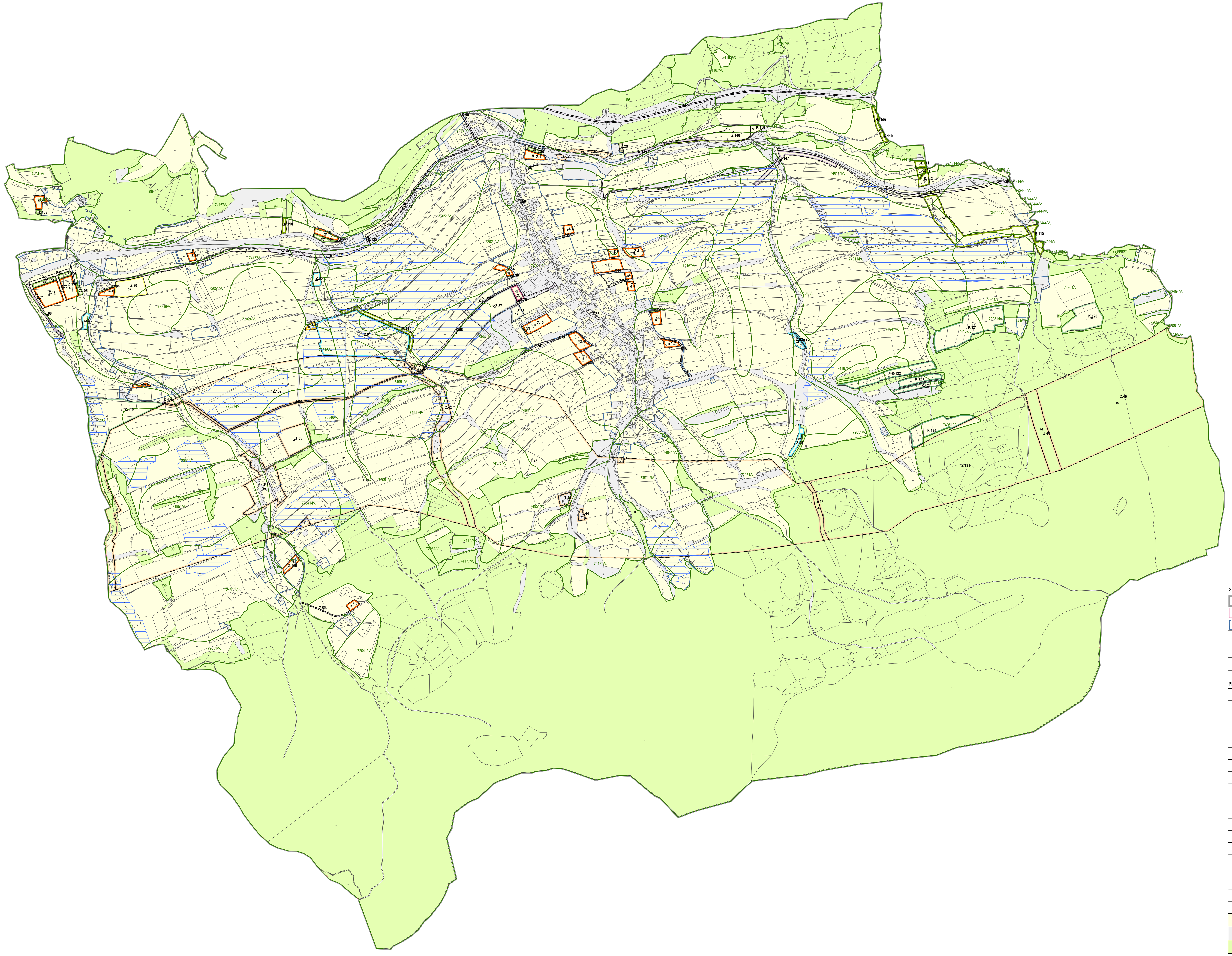

číslo funkční plochy	Výměra plochy celkem	v zastavěném území (ZÚ)	Z toho v PUPFL	z toho v ZPF celkem	z toho kultura orná půda	z toho kultura chmelnice	z toho kultura vinice	z toho kultura zahrada	z toho kultura ovocný sad	z toho kultura trvalý travní porost	z toho I.třída ochrany ZPF	v ZÚ	z toho II.třída ochrany ZPF	v ZÚ	z toho III. třída ochrany ZPF	IV. třída ochrany ZPF	V.třída ochrany ZPF	funkční využití kód
	(ha)																	
1	0,26	0,00	0,00	0,26	0,00	0,00	0,00	0,00	0,26	0,00	0,00	0,00	0,26	0,00	0,00	0,00	0,00	**BI**
2	0,16	0,00	0,00	0,16	0,00	0,00	0,00	0,16	0,00	0,00	0,00	0,00	0,00	0,00	0,00	0,16	0,00	**BI**
3	0,15	0,00	0,00	0,15	0,08	0,00	0,00	0,00	0,00	0,08	0,00	0,00	0,00	0,00	0,00	0,08	0,08	**BI**
4	0,30	0,00	0,00	0,28	0,12	0,00	0,00	0,00	0,00	0,15	0,00	0,00	0,00	0,00	0,00	0,05	0,23	**BI**
5	0,63	0,00	0,00	0,63	0,00	0,00	0,00	0,00	0,00	0,63	0,00	0,00	0,00	0,00	0,00	0,63	0,00	**BI**
6	0,09	0,00	0,00	0,09	0,09	0,00	0,00	0,00	0,00	0,00	0,00	0,00	0,00	0,00	0,00	0,09	0,00	**BI**
7	0,13	0,00	0,00	0,13	0,00	0,00	0,00	0,00	0,00	0,13	0,00	0,00	0,00	0,00	0,00	0,13	0,00	**BI**
8	0,22	0,00	0,00	0,22	0,22	0,00	0,00	0,00	0,00	0,00	0,00	0,00	0,00	0,00	0,00	0,22	0,00	**BI**
9	0,18	0,18	0,00	0,18	0,10	0,00	0,00	0,00	0,00	0,08	0,00	0,00	0,00	0,00	0,00	0,18	0,00	**BI**
10	0,27	0,00	0,00	0,27	0,00	0,00	0,00	0,00	0,00	0,27	0,00	0,00	0,00	0,00	0,00	0,27	0,00	**BI**
11	0,37	0,00	0,00	0,37	0,26	0,00	0,00	0,00	0,00	0,11	0,00	0,00	0,00	0,00	0,00	0,37	0,00	**BI**
12	0,50	0,00	0,00	0,50	0,34	0,00	0,00	0,00	0,00	0,16	0,00	0,00	0,00	0,00	0,00	0,50	0,00	**BI**
14	0,19	0,00	0,00	0,19	0,10	0,00	0,00	0,00	0,00	0,08	0,00	0,00	0,00	0,00	0,00	0,19	0,00	**BI**
15	0,26	0,00	0,00	0,26	0,16	0,00	0,00	0,00	0,00	0,10	0,00	0,00	0,21	0,00	0,00	0,00	0,05	**BI**
16	0,12	0,00	0,00	0,12	0,12	0,00	0,00	0,00	0,00	0,00	0,00	0,00	0,12	0,00	0,00	0,00	0,00	**BI**
17	0,22	0,00	0,00	0,22	0,00	0,00	0,00	0,00	0,00	0,22	0,00	0,00	0,00	0,00	0,00	0,00	0,22	**BI**
18	0,88	0,00	0,00	0,88	0,88	0,00	0,00	0,00	0,00	0,00	0,00	0,00	0,00	0,00	0,00	0,88	0,00	**BI**
19	0,51	0,00	0,00	0,51	0,51	0,00	0,00	0,00	0,00	0,00	0,00	0,00	0,00	0,00	0,00	0,50	0,01	**BI**
20	0,17	0,17	0,00	0,17	0,17	0,00	0,00	0,00	0,00	0,00	0,00	0,00	0,00	0,00	0,00	0,00	0,17	**BI**
21	0,10	0,00	0,00	0,09	0,09	0,00	0,00	0,00	0,00	0,00	0,00	0,00	0,00	0,00	0,00	0,04	0,05	**BI**
23	0,15	0,00	0,00	0,15	0,00	0,00	0,00	0,00	0,00	0,15	0,00	0,00	0,00	0,00	0,00	0,00	0,15	**BI**
26	0,11	0,00	0,00	0,11	0,00	0,00	0,00	0,00	0,00	0,11	0,00	0,00	0,00	0,00	0,00	0,00	0,11	**RH**
29	0,07	0,00	0,00	0,07	0,04	0,00	0,00	0,00	0,00	0,03	0,00	0,00	0,00	0,00	0,00	0,00	0,07	**OH**
30	0,91	0,00	0,00	0,91	0,91	0,00	0,00	0,00	0,00	0,00	0,00	0,00	0,00	0,00	0,00	0,00	0,91	**OS**
31	1,74	0,00	0,79	0,77	0,02	0,00	0,00	0,00	0,00	0,75	0,00	0,00	0,00	0,00	0,00	0,77	0,00	**DS**
32	2,28	2,28	0,00	1,33	0,49	0,00	0,00	0,22	0,00	0,63	0,00	0,00	0,00	0,00	0,00	0,49	0,85	**DS**
33	0,03	0,03	0,00	0,02	0,00	0,00	0,00	0,02	0,00	0,00	0,00	0,00	0,00	0,00	0,00	0,00	0,02	**DS**
34	0,13	0,13	0,00	0,13	0,00	0,00	0,00	0,00	0,13	0,00	0,00	0,00	0,00	0,00	0,00	0,13	0,00	**DS**
35	1,19	1,19	0,00	1,18	0,00	0,00	0,00	0,00	0,00	1,18	0,00	0,00	0,00	0,00	0,00	1,12	0,07	**DS**
36	73,98	0,00	9,66	60,18	37,98	0,00	0,00	0,53	0,00	21,67	0,00	0,00	0,00	0,00	0,00	24,24	35,94	**DS**
37	0,68	0,00	0,00	0,48	0,47	0,00	0,00	0,00	0,00	0,01	0,00	0,00	0,00	0,00	0,00	0,28	0,20	**DS**
38	0,14	0,00	0,00	0,12	0,12	0,00	0,00	0,00	0,00	0,00	0,00	0,00	0,00	0,00	0,00	0,00	0,12	**DS**
39	0,11	0,00	0,00	0,10	0,10	0,00	0,00	0,00	0,00	0,00	0,00	0,00	0,00	0,00	0,00	0,00	0,10	**DS**
40	0,01	0,00	0,00	0,01	0,01	0,00	0,00	0,00	0,00	0,00	0,00	0,00	0,00	0,00	0,00	0,00	0,01	**DS**
41	0,02	0,00	0,00	0,01	0,01	0,00	0,00	0,00	0,00	0,00	0,00	0,00	0,00	0,00	0,00	0,00	0,01	**DS**
42	2,12	0,00	0,83	0,59	0,00	0,00	0,00	0,00	0,00	0,59	0,00	0,00	0,00	0,00	0,00	0,17	0,42	**DS**
43	0,21	0,21	0,00	0,00	0,00	0,00	0,00	0,00	0,00	0,00	0,00	0,00	0,00	0,00	0,00	0,00	0,00	**DS**
44	0,09	0,09	0,00	0,02	0,00	0,00	0,00	0,02	0,00	0,00	0,00	0,00	0,00	0,00	0,00	0,00	0,02	**DS**
45	71,30	0,00	16,41	46,60	7,78	0,00	0,00	0,25	0,33	38,23	0,00	0,00	0,00	0,00	0,00	4,64	41,96	**DS**
46	0,05	0,05	0,00	0,05	0,00	0,00	0,00	0,00	0,00	0,05	0,00	0,00	0,00	0,00	0,00	0,05	0,00	**DS**
47	0,42	0,00	0,42	0,00	0,00	0,00	0,00	0,00	0,00	0,00	0,00	0,00	0,00	0,00	0,00	0,00	0,00	**DS**
48	1,72	0,00	1,72	0,00	0,00	0,00	0,00	0,00	0,00	0,00	0,00	0,00	0,00	0,00	0,00	0,00	0,00	**DS**
49	22,73	0,00	22,72	0,00	0,00	0,00	0,00	0,00	0,00	0,00	0,00	0,00	0,00	0,00	0,00	0,00	0,00	**DS**
50	0,09	0,00	0,01	0,07	0,00	0,00	0,00	0,00	0,00	0,07	0,00	0,00	0,00	0,00	0,00	0,00	0,07	**DX**
51	0,22	0,00	0,00	0,22	0,22	0,00	0,00	0,00	0,00	0,00	0,00	0,00	0,00	0,00	0,00	0,22	0,00	**PU**
53	0,02	0,00	0,00	0,02	0,00	0,00	0,00	0,00	0,00	0,02	0,00	0,00	0,02	0,00	0,00	0,00	0,00	**DX**
54	0,07	0,00	0,00	0,07	0,00	0,00	0,00	0,00	0,00	0,07	0,00	0,00	0,00	0,00	0,00	0,06	0,01	**DX**
59	0,08	0,00	0,00	0,00	0,00	0,00	0,00	0,00	0,00	0,00	0,00	0,00	0,00	0,00	0,00	0,00	0,00	**DS**
60	0,32	0,00	0,00	0,31	0,06	0,00	0,00	0,07	0,00	0,18	0,00	0,00	0,01	0,00	0,00	0,00	0,30	**DS**
61	0,70	0,00	0,00	0,00	0,00	0,00	0,00	0,00	0,00	0,00	0,00	0,00	0,00	0,00	0,00	0,00	0,00	**DX**
63	0,07	0,00	0,00	0,07	0,00	0,00	0,00	0,00	0,00	0,07	0,00	0,00	0,00	0,00	0,00	0,00	0,07	**TW**
64	0,16	0,16	0,00	0,04	0,00	0,00	0,00	0,04	0,00	0,00	0,00	0,00	0,02	0,02	0,00	0,00	0,01	**TW**
65	0,03	0,00	0,00	0,00	0,00	0,00	0,00	0,00	0,00	0,00	0,00	0,00	0,00	0,00	0,00	0,00	0,00	**TW**
66	0,28	0,00	0,00	0,28	0,02	0,00	0,00	0,00	0,00	0,26	0,00	0,00	0,00	0,00	0,00	0,15	0,14	**TE**
67	0,64	0,00	0,00	0,56	0,31	0,00	0,00	0,02	0,00	0,23	0,00	0,00	0,08	0,00	0,00	0,00	0,47	**TE**
68	0,19	0,00	0,00	0,19	0,19	0,00	0,00	0,00	0,00	0,00	0,00	0,00	0,00	0,00	0,00	0,17	0,02	**TU**
69	0,35	0,22	0,00	0,06	0,02	0,00	0,00	0,00	0,00	0,04	0,00	0,00	0,00	0,00	0,00	0,03	0,03	**TU**
70	0,03	0,00	0,00	0,03	0,00	0,00	0,00	0,00	0,00	0,03	0,00	0,00	0,00	0,00	0,00	0,03	0,00	**TE**
71	0,11	0,00	0,00	0,11	0,11	0,00	0,00	0,00	0,00	0,00	0,00	0,00	0,00	0,00	0,00	0,11	0,00	**PU**
72	0,11	0,00	0,00	0,11	0,11	0,00	0,00	0,00	0,00	0,00	0,00	0,00	0,00	0,00	0,00	0,11	0,00	**PU**
73	0,08	0,00	0,00	0,07	0,00	0,00	0,00	0,00	0,06	0,01	0,00	0,00	0,07	0,00	0,00	0,00	0,00	**PU**
74	0,05	0,05	0,00	0,05	0,00	0,00	0,00	0,00	0,00	0,05	0,00	0,00	0,02	0,02	0,00	0,00	0,02	**PU**
75	0,06	0,00	0,00	0,03	0,01	0,00	0,00	0,00	0,02	0,00	0,00	0,00	0,00	0,00	0,00	0,03	0,00	**PU**
76	0,10	0,07	0,00	0,05	0,00	0,00	0,00	0,00	0,00	0,05	0,00	0,00	0,00	0,00	0,00	0,05	0,00	**PU**
77	0,12	0,02	0,00	0,02	0,00	0,00	0,00	0,00	0,00	0,02	0,00	0,00	0,00	0,00	0,00	0,02	0,00	**PU**
79	0,07	0,00	0,00	0,06	0,02	0,00	0,00	0,00	0,00	0,03	0,00	0,00	0,00	0,00	0,00	0,06	0,00	**PU**
80	0,01	0,00	0,00	0,00	0,00	0,00	0,00	0,00	0,00	0,00	0,00	0,00	0,00	0,00	0,00	0,00	0,00	**PU**
81	0,06	0,06	0,00	0,06	0,02	0,00	0,00	0,01	0,02	0,01	0,00	0,00	0,00	0,00	0,00	0,06	0,00	**PU**
82	0,05	0,00	0,00	0,03	0,00	0,00	0,00	0,01	0,02	0,00	0,00	0,00	0,00	0,00	0,00	0,03	0,00	**PU**
83	0,08	0,08	0,00	0,03	0,00	0,00	0,00	0,03	0,00	0,00	0,00	0,00	0,00	0,00	0,00	0,03	0,00	**PU**
84	0,01	0,01	0,00	0,01	0,00	0,00	0,00	0,01	0,00	0,00	0,00	0,00	0,00	0,00	0,00	0,01	0,00	**PU**
86	0,43	0,00	0,00	0,43	0,30	0,00	0,00	0,00	0,00	0,13	0,00	0,00	0,00	0,00	0,00	0,42	0,01	**VD**
87	1,40	0,00	0,00	1,40	0,00	0,00	0,00	0,00	0,00	1,40	0,00	0,00	0,00	0,00	0,00	0,86	0,54	**VD**
88	0,25	0,00	0,00	0,25	0,00	0,00	0,00	0,00	0,00	0,25	0,00	0,00	0,00	0,00	0,00	0,25	0,00	**VD**
91	5,75	0,00	0,01	5,57	5,27	0,00	0,00	0,00	0,00	0,29	0,00	0,00	0,00	0,00	0,00	0,65	4,91	**WT**
92	0,18	0,00	0,00	0,10	0,00	0,00	0,00	0,00	0,00	0,10	0,00	0,00	0,00	0,00	0,00	0,01	0,09	**WT**
93	0,05	0,00	0,00	0,00	0,00	0,00	0,00	0,00	0,00	0,00	0,00	0,00	0,00	0,00	0,00	0,00	0,00	**WT**
94	0,25	0,00	0,00	0,25	0,00	0,00	0,00	0,00	0,00	0,25	0,00	0,00	0,00	0,00	0,00	0,25	0,00	**WT**
95	0,20	0,00	0,00	0,20	0,00	0,00	0,00	0,00	0,00	0,20	0,00	0,00	0,00	0,00	0,00	0,00	0,20	**WT**
96	0,17	0,00	0,00	0,17	0,09	0,00	0,00	0,00	0,00	0,08	0,00	0,00	0,00	0,00	0,00	0,00	0,17	**WT**
97	0,09	0,00	0,00	0,09	0,00	0,00	0,00	0,00	0,09	0,00	0,00	0,00	0,09	0,00	0,00	0,00	0,00	**ZS**
98	0,03	0,00	0,00	0,00	0,00	0,00	0,00	0,00	0,00	0,00	0,00	0,00	0,00	0,00	0,00	0,00	0,00	**ZS**
99	0,02	0,00	0,00	0,02	0,00	0,00	0,00	0,00	0,00	0,02	0,00	0,00	0,00	0,00	0,00	0,02	0,00	**ZS**
100	0,03	0,00	0,00	0,03	0,00	0,00	0,00	0,00	0,00	0,03	0,00	0,00	0,00	0,00	0,00	0,03	0,00	**ZS**
102	0,15	0,00	0,00	0,15	0,12	0,00	0,00	0,00	0,00	0,03	0,00	0,00	0,15	0,00	0,00	0,00	0,00	**ZS**
104	0,04	0,04	0,00	0,04	0,04	0,00	0,00	0,00	0,00	0,00	0,00	0,00	0,00	0,00	0,00	0,00	0,04	**ZS**
105	0,08	0,00	0,00	0,08	0,08	0,00	0,00	0,00	0,00	0,00	0,00	0,00	0,00	0,00	0,00	0,02	0,07	**ZS**
106	0,11	0,00	0,00	0,11	0,11	0,00	0,00	0,00	0,00	0,00	0,00	0,00	0,00	0,00	0,00	0,11	0,00	**ZS**
107	0,20	0,00	0,00	0,20	0,20	0,00	0,00	0,00	0,00	0,00	0,00	0,00	0,00	0,00	0,00	0,20	0,00	**ZS**
108	0,06	0,00	0,00	0,06	0,00	0,00	0,00	0,00	0,00	0,06	0,00	0,00	0,00	0,00	0,00	0,00	0,06	**ZS**
109	0,18	0,00	0,00	0,18	0,00	0,00	0,00	0,00	0,00	0,18	0,00	0,00	0,00	0,00	0,00	0,18	0,00	**ZK**
110	0,08	0,00	0,00	0,08	0,00	0,00	0,00	0,00	0,00	0,08	0,00	0,00	0,00	0,00	0,00	0,08	0,00	**ZK**
111	0,13	0,00	0,00	0,13	0,00	0,00	0,00	0,00	0,00	0,13	0,00	0,00	0,00	0,00	0,00	0,13	0,00	**ZK**
112	0,12	0,00	0,00	0,12	0,00	0,00	0,00	0,00	0,00	0,12	0,00	0,00	0,00	0,00	0,00	0,03	0,10	**ZK**
113	0,22	0,00	0,00	0,22	0,05	0,00	0,00	0,00	0,00	0,18	0,00	0,00	0,00	0,00	0,00	0,21	0,02	**ZK**
115	0,32	0,00	0,00	0,32	0,00	0,00	0,00	0,00	0,00	0,32	0,00	0,00	0,00	0,00	0,00	0,24	0,08	**ZK**
117	0,63	0,00	0,00	0,61	0,61	0,00	0,00	0,00	0,00	0,00	0,00	0,00	0,00	0,00	0,00	0,43	0,18	**ZK**
118	0,11	0,00	0,00	0,11	0,11	0,00	0,00	0,00	0,00	0,00	0,00	0,00	0,11	0,00	0,00	0,00	0,00	**ZK**
119	3,42	0,00	0,00	3,28	1,81	0,00	0,00	0,19	0,00	1,28	0,00	0,00	0,00	0,00	0,00	2,87	0,41	**NU**
120	1,34	0,00	0,00	1,34	0,00	0,00	0,00	0,00	0,00	1,34	0,00	0,00	0,00	0,00	0,00	0,00	1,34	**NU**
121	2,77	0,00	0,00	2,77	0,49	0,00	0,00	0,00	0,00	2,28	0,00	0,00	0,00	0,00	0,00	0,94	1,83	**LU**
122	1,32	0,00	0,00	1,27	0,00	0,00	0,00	0,00	0,00	1,27	0,00	0,00	0,00	0,00	0,00	0,41	0,86	**LU**
123	0,51	0,00	0,00	0,51	0,00	0,00	0,00	0,00	0,00	0,51	0,00	0,00	0,00	0,00	0,00	0,35	0,16	**LU**
124	0,45	0,00	0,00	0,45	0,00	0,00	0,00	0,00	0,00	0,45	0,00	0,00	0,00	0,00	0,00	0,33	0,12	**LU**
125	1,44	0,00	0,00	1,43	0,00	0,00	0,00	0,00	0,00	1,43	0,00	0,00	0,00	0,00	0,00	0,00	1,43	**LU**
128	0,01	0,00	0,00	0,01	0,00	0,00	0,00	0,00	0,00	0,01	0,00	0,00	0,00	0,00	0,00	0,01	0,00	**TE**
129	0,22	0,00	0,00	0,00	0,00	0,00	0,00	0,00	0,00	0,00	0,00	0,00	0,00	0,00	0,00	0,00	0,00	**TE**
130	0,27	0,00	0,00	0,26	0,03	0,00	0,00	0,00	0,00	0,24	0,00	0,00	0,26	0,00	0,00	0,00	0,00	**TE**
131	27,07	0,00	25,39	1,25	0,00	0,00	0,00	0,00	0,00	1,25	0,00	0,00	0,00	0,00	0,00	0,00	1,25	**DS**
132	14,50	0,00	0,00	14,33	11,59	0,00	0,00	0,00	0,00	2,74	0,00	0,00	0,00	0,00	0,00	9,32	5,02	**DS**
133	0,03	0,00	0,00	0,03	0,00	0,00	0,00	0,00	0,00	0,03	0,00	0,00	0,03	0,00	0,00	0,00	0,00	**TE**
134	0,03	0,00	0,00	0,03	0,01	0,00	0,00	0,00	0,00	0,02	0,00	0,00	0,03	0,00	0,00	0,00	0,00	**TE**
135	0,02	0,00	0,00	0,00	0,00	0,00	0,00	0,00	0,00	0,00	0,00	0,00	0,00	0,00	0,00	0,00	0,00	**TE**
136	0,34	0,00	0,00	0,22	0,17	0,00	0,00	0,00	0,00	0,05	0,00	0,00	0,01	0,00	0,00	0,00	0,21	**TE**
137	0,03	0,00	0,00	0,03	0,00	0,00	0,00	0,00	0,00	0,03	0,00	0,00	0,01	0,00	0,00	0,00	0,02	**TU**
140	1,02	0,00	0,00	0,67	0,57	0,00	0,00	0,00	0,00	0,10	0,00	0,00	0,00	0,00	0,00	0,46	0,21	**DX**
141	0,68	0,00	0,00	0,59	0,53	0,00	0,00	0,00	0,00	0,06	0,00	0,00	0,00	0,00	0,00	0,59	0,00	**DX**
142	0,04	0,00	0,00	0,01	0,00	0,00	0,00	0,00	0,00	0,01	0,00	0,00	0,00	0,00	0,00	0,01	0,00	**DX**
143	0,04	0,00	0,00	0,04	0,01	0,00	0,00	0,00	0,00	0,03	0,00	0,00	0,00	0,00	0,00	0,04	0,00	**ZK**
144	2,40	0,00	0,00	2,40	1,76	0,00	0,00	0,00	0,00	0,64	0,00	0,00	0,00	0,00	0,00	1,63	0,77	**ZK**
145	0,24	0,04	0,00	0,24	0,00	0,00	0,00	0,00	0,00	0,24	0,00	0,00	0,00	0,00	0,00	0,00	0,24	**BI**
146	0,94	0,00	0,00	0,94	0,92	0,00	0,00	0,00	0,00	0,01	0,00	0,00	0,61	0,00	0,00	0,31	0,02	**VE**
147	0,64	0,00	0,00	0,60	0,58	0,00	0,00	0,00	0,00	0,02	0,00	0,00	0,00	0,00	0,00	0,42	0,18	**TU**
148	0,43	0,00	0,00	0,28	0,16	0,00	0,00	0,00	0,00	0,12	0,00	0,00	0,15	0,00	0,00	0,00	0,12	**OV**
149	0,36	0,00	0,00	0,21	0,11	0,00	0,00	0,00	0,00	0,10	0,00	0,00	0,09	0,00	0,00	0,00	0,11	**TE**
150	0,32	0,00	0	0,32	0,29	0,00	0,00	0,00	0,00	0,03	0,00	0,00	0,17	0,00	0,00	0,14	0,01	**ZK**

*** číslo funkční plochy je označeni za tečkou (bez textu Z, K a T)**

STABILIZOVANÉ	NÁVRH	
▭		ŘEŠENÉ ÚZEMÍ
▭		KATASTRÁLNÍ ÚZEMÍ
▭		ZASTAVĚNÉ ÚZEMÍ K 31.1.2025
	Z.2	ZASTAVITELNÉ PLOCHY
	T.35	TRANSFORMAČNÍ PLOCHY
	K.144	PLOCHY ZMĚN V KRAJINĚ

PLOCHY S ROZDÍLNÝM ZPŮSOBEM VYUŽITÍ (RZV)

	BI	BYDLENÍ INDIVIDUÁLNÍ
	RH	REKREACE HROMADNÁ
	OV	OBČANSKÉ VYBAVENÍ VEŘEJNÉ
	OS	OBČANSKÉ VYBAVENÍ SPORT
	OH	OBČANSKÉ VYBAVENÍ HŘBITOVY
	PU	VEŘEJNÁ PROSTRANSTVÍ VŠEOBECNÁ
	ZS	ZELEŇ SÍDELNÍ OSTATNÍ
	ZK	ZELEŇ KRAJINNÁ
	DS	DOPRAVA SILNIČNÍ
	DX	DOPRAVA JINÁ
	TU	TECHNICKÁ INFRASTRUKTURA VŠEOBECNÁ
	TW	VODNÍ HOSPODÁŘSTVÍ
	TE	ENERGETIKA
	VD	VÝROBA DROBNÁ A SLUŽBY
	VE	VÝROBA ENERGIE Z OBNOVITELNÝCH ZDROJŮ
	WT	VODNÍ A VODNÍCH TOKŮ
	LU	LESNÍ VŠEOBECNÉ
	NU	PŘÍRODNÍ VŠEOBECNÉ

🟨		POZEMKY ZPF
⬜		OSTATNÍ POZEMKY
🟩		POZEMKY URČENÉ K PLNĚNÍ FUNKCÍ LESA

74167/V.		HRANICE BPEJ S KÓDEM A TŘÍDOU OCHRANY ZPF
▤		PLOCHA ODVODNĚNÁ

NÁZEV AKCE:
ÚZEMNÍ PLÁN BRATŘEJOV - ODŮVODNĚNÍ ZMĚNY Č. 2

POŘIZOVATEL:
MĚSTSKÝ ÚŘAD VIZOVICE, ODBOR STAVEBNÍHO ÚŘADU A ŽIVOTNÍHO PROSTŘEDÍ, ODDĚLENÍ STAVEBNÍHO ÚŘADU

ZPRACOVATEL ÚP:
ING.ARCH. DITA KUNETKOVÁ
HLAVNÍ PROJEKTANT:
ING.ARCH. JAROSLAV KUNETEK
ZODPOVĚDNÝ PROJEKTANT - URBANISTA:
ING.ARCH. DITA KUNETKOVÁ
VEDOUCÍ PROJEKTANT SPECIALISTA - DOPRAVA:
ING. RUDOLF GREGAR
DIGITÁLNÍ ZPRACOVÁNÍ
VOJTĚCH EICHLER

OTISK AUTORIZAČNÍHO RAZÍTKA:
Digitálně podepsal Ing. arch. Jaroslav Kunetek
Datum: 2025.10.16 09:59:20 +02'00'

OBSAH:
VÝKRES PŘEDPOKLÁDANÝCH ZÁBORŮ PŮDNÍCH FONDŮ

DATUM ZPRACOVÁNÍ:	ČÍSLO ZAKÁZKY:	MĚŘÍTKO:	ČÍSLO VÝKRESU:
09/2025	02-10/23 - KD	1:5 000	**P4 1-3**