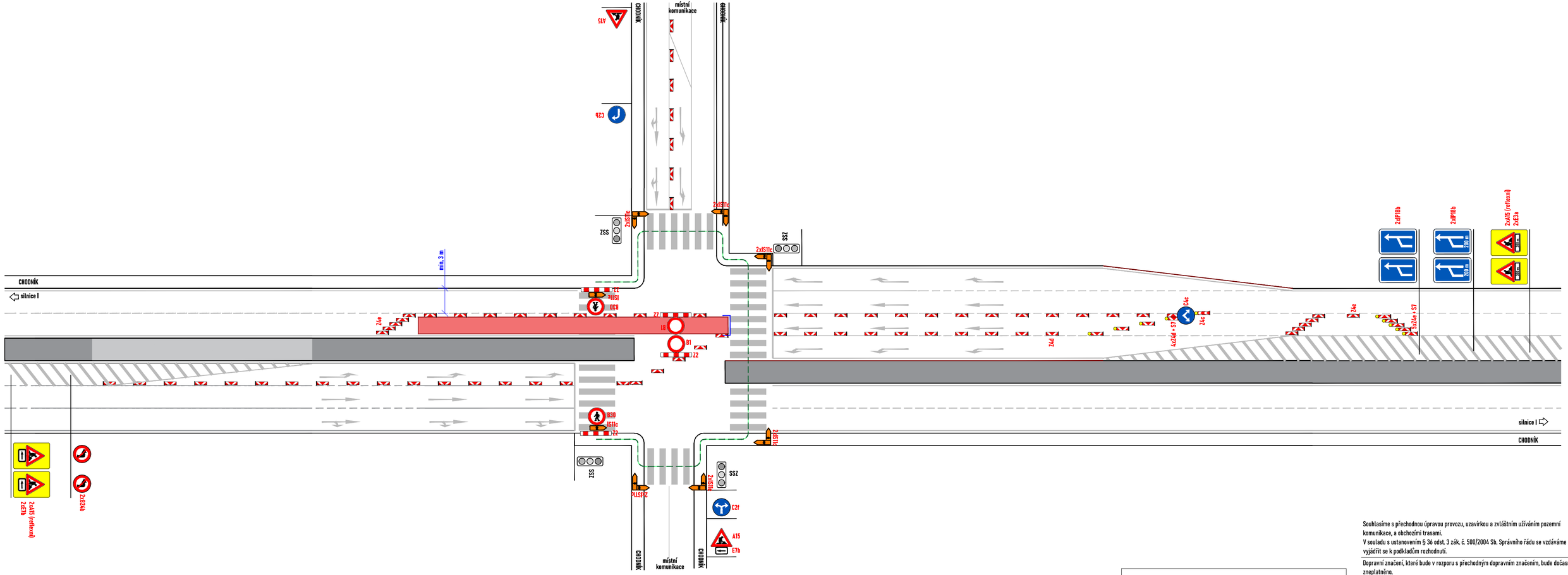

por. Jaroslav Pastyřík, DiS.
POLICIE ČESKÉ REPUBLIKY
Čas podepsání: 03.12.2025 9:41:21

LEGENDA:

- pracovní místo
- obchozí trasa
- P2 - navržené přechodné svislé dopravní značení
- P2 - stávající svislé dopravní značení
- P2 - zneplatněné stávající svislé dopravní značení

Souhlasíme s přechodnou úpravou provozu, uzavírkou a zvláštním užíváním pozemní komunikace, a obchozími trasami.
V souladu s ustanovením § 36 odst. 3 zák. č. 500/2004 Sb. Správního řádu se vzdáváme práva vyjádřit se k podkladům rozhodnutí.

Dopravní značení, které bude v rozporu s přechodným dopravním značením, bude dočasně zneplatněno.

ZDROJ MAPOVÝCH PODKLADŮ	Mapy.cz; © Seznam.cz, a.s.

VYPRACOVAL	VAŠUT
KONTROLOVAL	JANATA
UPRAVIL	
INVESTOR	VODÁRNA ZLÍN a.s.
ZHOTOVITEL	VODÁRNA ZLÍN a.s.
NÁZEV STAVBY	CELOROČNÍ POVOLENÍ PŘECHODNÉ ÚPRAVY PROVOZU
DOPRAVNĚ INŽENÝRSKÁ OPATŘENÍ	SILNICE I. TŘÍDY - PRŮSEČNÁ KŘIŽOVATKA - 4
FORMÁT	652x297
DATUM	13. 1. 2025
Č. ZAKÁZKY	ZK-25-0003

NVB LINE s.r.o.
Cukrovar 716
768 21 Kvasice
www.nvbline.cz
vasut@nvbline.cz
tel.: 774 763 506