ÚZEMNÍ PLÁN
ZÁDVEŘICE - RAKOVÁ

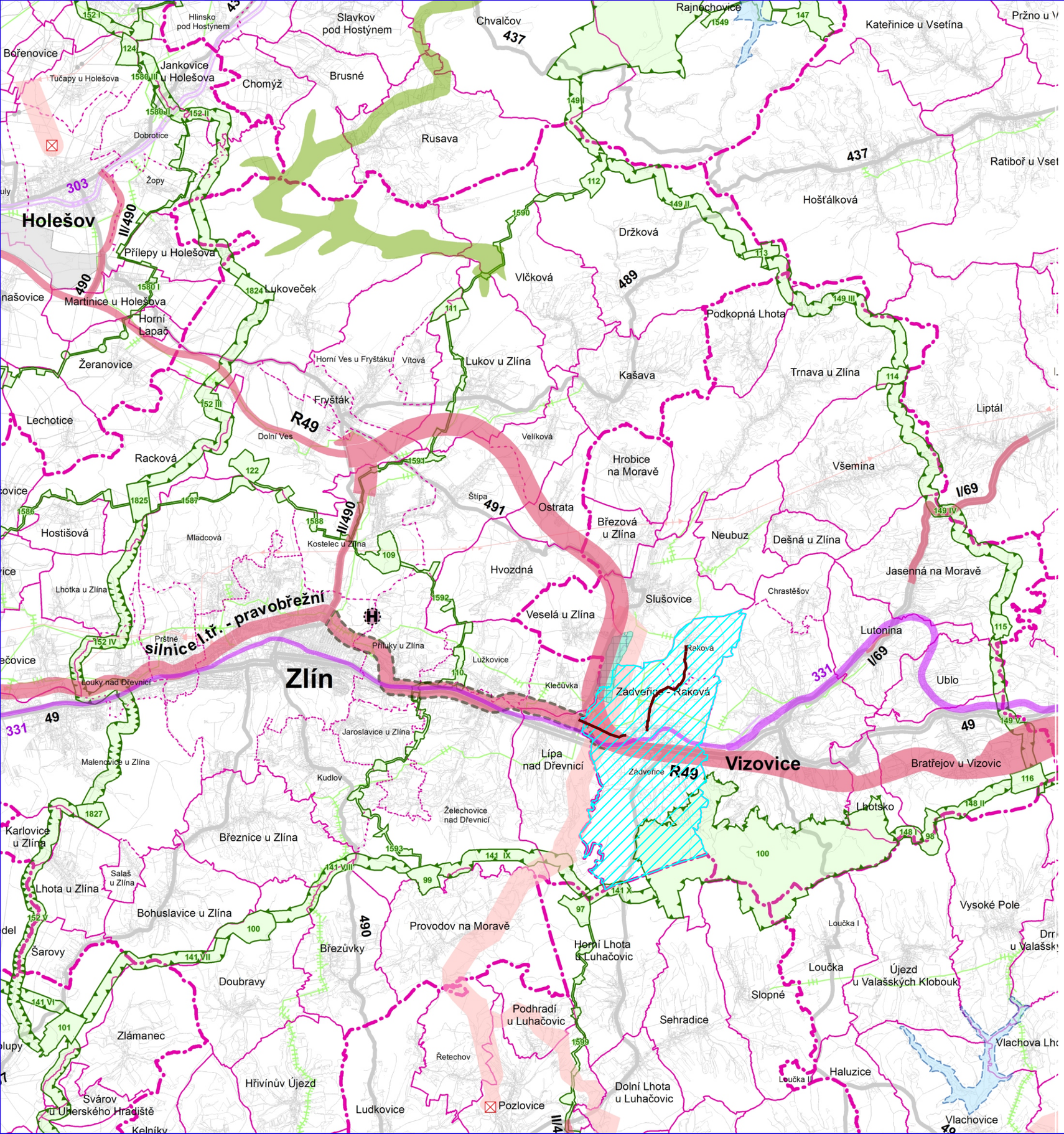

JEVY INFORMATIVNÍ

STAV

DOPRAVA

- SILNICE I. TŘÍDY
- SILNICE II. TŘÍDY
- TRANZITNÍ ŽELEZNIČNÍ TRAŤ
- ŽELEZNIČNÍ TRAŤ CELOSTÁTNÍ
- ŽELEZNIČNÍ TRAŤ REGIONÁLNÍ

TECHNICKÁ INFRASTRUKTURA

- PLYNOVOD VTL
- ELEKTRICKÉ VEDENÍ VVN 220 kV
- ELEKTRICKÉ VEDENÍ VVN 110 kV

HRANICE ÚZEMNÍCH JEDNOTEK

- HRANICE SPRÁVNÍHO OBVODU OBCE S ROZŠÍŘENOU PŮSOBNOSTÍ
- HRANICE SPRÁVNÍHO OBVODU OBCE
- HRANICE KATASTRÁLNÍHO ÚZEMÍ
- ŘEŠENÉHO ÚZEMÍ OBCE ZÁDVEŘICE - RAKOVÁ

JEVY SCHVALOVANÉ

NÁVRH | ÚZEMNÍ REZERVA

KORIDORY A PLOCHY DOPRAVY

- RYCHLOSTNÍ SIILNICE, SILNICE I. TŘÍDY, SILNICE II. TŘÍDY
- ŽELEZNIČNÍ TRAŤ CELOSTÁTNÍ
- HELIPORT MEZINÁRODNÍHO VÝZNAMU (POŽADAVEK NA UMÍSTĚNÍ V RÁMCI SPRÁVNÍHO ÚZEMÍ OBCE)

KORIDORY A PLOCHY TECHNICKÉ INFRASTRUKTURY

- ELEKTRICKÉ VEDENÍ VVN 400 kV A 110 kV
- OBJEKT NA ELEKTRICKÉ SÍTI
- SUCHÁ VODNÍ NÁDRŽ
- KANALIZAČNÍ SBĚRAČ

ÚZEMNÍ SYSTÉM EKOLOGICKÉ STABILITY (ÚSES)

- NADREGIONÁLNÍ BIOCENTRUM A BIOKORIDOR
- REGIONÁLNÍ BIOCENTRUM A BIOKORIDOR

ÚZEMÍ SPECIÁLNÍCH ZÁJMŮ

- VODNÍ NÁDRŽ
- PLOCHA PRO OCHRANU POHLEDOVÉHO HORIZONTU NADREGIONÁLNÍHO VÝZNAMU

INTEGROVANÝ OPERAČNÍ PROGRAM

EVROPSKÁ UNIE
EVROPSKÝ FOND PRO REGIONÁLNÍ ROZVOJ
ŠANCE PRO VÁŠ ROZVOJ

MINISTERSTVO PRO MÍSTNÍ ROZVOJ

Registrační číslo projektu "Územní plán Zádveřice - Raková - návrh": CZ.1.06 / 5.3.00 / 08.07268

ING. ARCH. J. ŠIMORDOVÁ, POD VODOJEMEM 4500, ZLÍN

Objednatel: Obec Zádveřice - Raková			Zak.č.: ../....
Obec: Zádveřice - Raková	Okres: Zlín	Kraj: Zlínský	Arch.č.: .../...
Akce:	ÚZEMNÍ PLÁN ZÁDVEŘICE - RAKOVÁ		Formát: 2 A4
			Stupeň: NÁVRH
			Datum: 03/2012
			Měřítko: 1:100 000
Obsah:	VÝKRES ŠIRŠÍCH VZTAHŮ		Č.v.: II 2