ZMĚNA Č. 1 ÚZEMNÍHO PLÁNU

JASENNÁ

STAV PO ZMĚNĚ Č.1

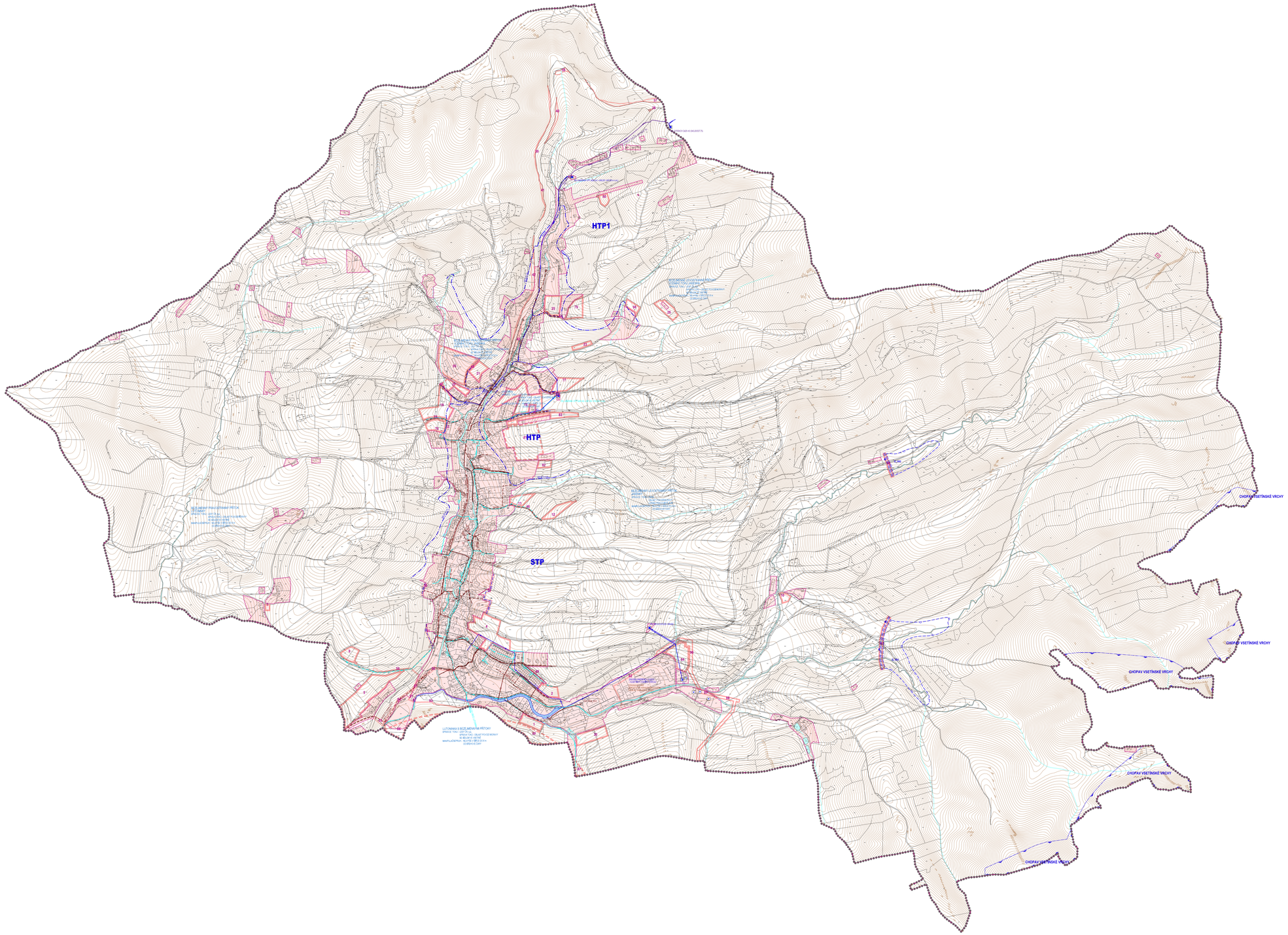

STABILIZOVANÉ PLOCHY	NÁVRHOVÉ PLOCHY	PLOCHY ÚZEMNÍCH REZERV	
			HRANICE ŘEŠENÉHO ÚZEMÍ
			HRANICE KATASTRÁLNÍHO ÚZEMÍ
			HRANICE ZASTAVĚNÉHO ÚZEMÍ K 30.11.2019
			ZASTAVĚNÉ ÚZEMÍ
			PLOCHY ZMĚN
			PLOCHY ÚZEMNÍCH REZERV
			VODNÍ PLOCHY A TOKY
	1	81	ČÍSLA PLOCH S ROZDÍLNÝM ZPŮSOBEM VYUŽITÍ
			PŘÍVÁDĚCÍ VODOVODNÍ ŘAD
			ROZVODNÁ VODOVODNÍ SÍŤ HORNÍHO TLAKOVÉHO PÁSMA (HTP1)
			ROZVODNÁ VODOVODNÍ SÍŤ HORNÍHO TLAKOVÉHO PÁSMA (HTP)
			ROZVODNÁ VODOVODNÍ SÍŤ STŘEDNÍHO TLAKOVÉHO PÁSMA
			VODOJEM
			ČERPACÍ STANICE
			VODNÍ ZDROJ
			HRANICE TLAKOVÝCH PÁSEM
			ZÁCHYTNÝ PŘÍKOP
			NAVRŽENÁ REVITALIZACE VODNÍHO TOKU
			CHOPAV - CHRÁNĚNÁ OBLAST PŘIROZENÉ AKUMULACE VOD
			KANALIZAČNÍ SBĚRAČ JEDNOTNÉ KANALIZACE
			JEDNOTNÁ KANALIZACE
			SPLAŠKOVÁ KANALIZACE
			DEŠŤOVÁ KANALIZACE
			KANALIZAČNÍ VÝTLAK ODPADNÍCH VOD
			ZATRUBNĚNÝ VODNÍ TOK
			ČISTÍRNA ODPADNÍCH VOD
			ČERPACÍ STANICE ODPADNÍCH VOD
			LAPAČ SPLAVENIN
			RETENČNÍ PROSTOR - PLOCHA URČENÁ K ROZLIVU POVODNĚ
			ODHRANNÁ HRÁZ

PŘÍLOHA Č.4

ING. ARCH. J. ŠIMORDOVÁ, POD VODOJEMEM 4500, ZLÍN

Pořizovatel: Městský úřad Vizovice, odbor stavebního úřadu	Zak.Č.:
Obec: Jasenná / Kraj: Zlínský	Arch.Č.:
Akce: **ZMĚNA Č. 1 ÚZEMNÍHO PLÁNU JASENNÁ**	Formát: 18 A0
	Datum: 12/2019
	Stupeň: DOKOD
	Měřítko: 1:5 000
Obsah: VÝKRES TECHNICKÉ INFRASTRUKTURY - VODNÍ HOSPODÁŘSTVÍ	Číslo: **P4 1-4**