ÚZEMNÍ PLÁN TRNAVA

ZAHRNUJÍCÍ ÚPLNÉ ZNĚNÍ PO VYDÁNÍ ZMĚNY Č. 1

měřítko 1:5 000

PŘEHLED ROZVOJOVÝCH PLOCH ÚP TRNAVA PO VYDÁNÍ ZMĚNY č. 1

Číslo návrh. pl.	Způsob využití	Kód využití	Výměra /ha/
1	Plochy bydlení - individuální	BI	0,14
4	Plochy bydlení - individuální	BI	1,05
6	Plochy bydlení - individuální	BI	1,49
11	Plochy bydlení - individuální	BI	0,36
12	Plochy bydlení - individuální	BI	0,21
13	Plochy bydlení - individuální	BI	0,45
14	Plochy bydlení - individuální	BI	0,35
15	Plochy bydlení - individuální	BI	0,27
19	Plochy bydlení - individuální	BI	0,24
23	Plochy smíš. obytné vesnické	SO3	0,19
40	Plochy občanského vybavení	O	0,09
42	Plochy občanského vybavení - rozšíření hřbitova	OH	0,25
50	Plochy pro tělovýchovu a sport	OS	0,98
51	Plochy pro tělovýchovu a sport - fotbalové hřiště	OS	1,48
60	Plochy veřejných prostranství	P*	0,10
61	Plochy veřejných prostranství	P*	0,09
71	Plochy průmyslové výroby	VP	0,75
72	Plochy průmyslové výroby	VP	0,61
80	Plochy silniční dopravy - přeložka silnice III/4893	DS	2,39
81	Plochy sil. dopravy - přeložka silnice III/4893, vodovod	DS	1,03
82	Plochy silniční dopravy	DS	0,13
83	Plochy silniční dopravy	DS	0,22
86	Plochy silniční dopravy	DS	0,35
88	Plochy silniční dopravy	DS	0,35
100	Plochy pro vodní hospodářství - vodovod	TV	0,21
102	Plochy pro energetiku - el. vedení VN 22kV, trafostanice	TE	0,19
103	Plochy pro vodní hospodářství - vodojem	TV	0,16
106	Plochy pro vodní hospodářství - vodovod	TV	0,12
107	Plochy pro vodní hospodářství - vodovod, kanalizace	TV	0,32
109	Plochy pro vodní hospodářství - vodovod, kanalizace	TV	0,05
112	Plochy pro energetiku - přeložka el. vedení VN 22 kV	TE	0,16
113	Plochy pro energetiku - přeložka el. vedení VN 22 kV	TE	0,15
114	Plochy pro energetiku - přeložka el. vedení VN 22 kV	TE	0,62
120	Plochy tech. infrastruktury - hráz, přeložka silnice III/4893	T*	0,45
123	Plochy technické infrastruktury - hráz suché vodní nádrže	T*	0,98
124	Plochy tech. infrastr. - hráz, komunikace, přeložka el. vedení	T*	0,15
125	Plochy technické infrastruktury - hráz, komunikace	T*	0,79
150	Plochy sídelní zeleně - biokoridor	Z*	0,08
151	Plochy sídelní zeleně - biokoridor	Z*	0,05
160	Plochy krajinné zeleně	K	3,70
161	Plochy krajinné zeleně	K	0,10
162	Plochy krajinné zeleně	K	0,08
163	Plochy krajinné zeleně - biokoridor	K	0,37
164	Plochy krajinné zeleně - biokoridor	K	0,10
165	Plochy krajinné zeleně - biokoridor	K	0,10
166	Plochy krajinné zeleně - biokoridor	K	0,28
167	Plochy krajinné zeleně - biokoridor	K	0,07
168	Plochy krajinné zeleně - biokoridor	K	0,06
169	Plochy krajinné zeleně - biokoridor	K	0,06
170	Plochy krajinné zeleně - biokoridor	K	0,31
171	Plochy krajinné zeleně - biokoridor	K	0,02
172	Plochy krajinné zeleně - biokoridor	K	0,12
173	Plochy krajinné zeleně - biokoridor	K	0,09
174	Plochy krajinné zeleně	K	0,58
180	Plochy lesní	L	5,94
181	Plochy lesní	L	3,16
182	Plochy lesní	L	5,77
183	Plochy lesní - biokoridor	L	0,18
184	Plochy lesní - biokoridor	L	0,10
186	Plochy lesní	L	1,06
Celkem			-

Číslo návrh. pl.	Způsob využití	Kód využití	Výměra /ha/
190	Plochy přírodní - biocentrum	P	1,36
191	Plochy přírodní - biocentrum	P	0,35
192	Plochy přírodní - biocentrum	P	0,15
301	Plochy bydlení - individuální	BI	0,67
302	Plochy bydlení - individuální	BI	0,26
303	Plochy bydlení - individuální	BI	1,36
304	Plochy bydlení - individuální	BI	5,44
305	Plochy bydlení - individuální	BI	0,37
306	Plochy bydlení - individuální	BI	0,72
307	Plochy bydlení - individuální	BI	0,24
308	Plochy bydlení - individuální	BI	0,21
309	Plochy bydlení - individuální	BI	0,22
312	Plochy bydlení - individuální	BI	0,28
313	Plochy bydlení - individuální	BI	0,16
314	Plochy bydlení - individuální	BI	0,22
315	Plochy bydlení - individuální	BI	0,07
317	Plochy bydlení - individuální	BI	0,08
323	Plochy bydlení - individuální	BI	0,26
324	Plochy bydlení - individuální	BI	1,42
326	Plochy smíš. obytné vesnické	SO3	0,09
327	Plochy smíš. obytné vesnické	SO3	0,11
328	Plochy smíš. obytné vesnické	SO3	0,23
329	Plochy smíš. obytné vesnické	SO3	0,28
330	Plochy pro tělovýchovu a sport	OS	0,09
331	Plochy veřejných prostranství	P*	0,12
332	Plochy veřejných prostranství	P*	0,16
333	Plochy veřejných prostranství	P*	0,44
334	Plochy veřejných prostranství	P*	0,07
336	Plochy průmyslové výroby	VP	0,36
341	Plochy zemědělské a lesnické výroby	VZ	1,17
351	Plochy silniční dopravy	DS	0,76
352	Plochy silniční dopravy	DS	0,24
353	Plochy silniční dopravy	DS	0,20
354	Plochy silniční dopravy	DS	0,39
355	Plochy silniční dopravy	DS	0,15
356	Plochy silniční dopravy	DS	0,05
361	Plochy pro vodní hospodářství	TV	2,94
362	Plochy pro energetiku	TE	0,18
366	Plochy technické infrastruktury	T*	0,70
367	Plochy technické infrastruktury	T*	0,27
368	Plochy technické infrastruktury	T*	0,71
369	Plochy technické infrastruktury	T*	0,56
371	Plochy lesní	L	0,54
378	Plochy krajinné zeleně - biokoridor	K	0,06
Celkem			65,31

Číslo rezervy	Způsob využití	Kód využití	Výměra /ha/
200	Plochy tech. Infrastruktury - suchá vodní nádrž	T*	1,94
Celkem			1,94

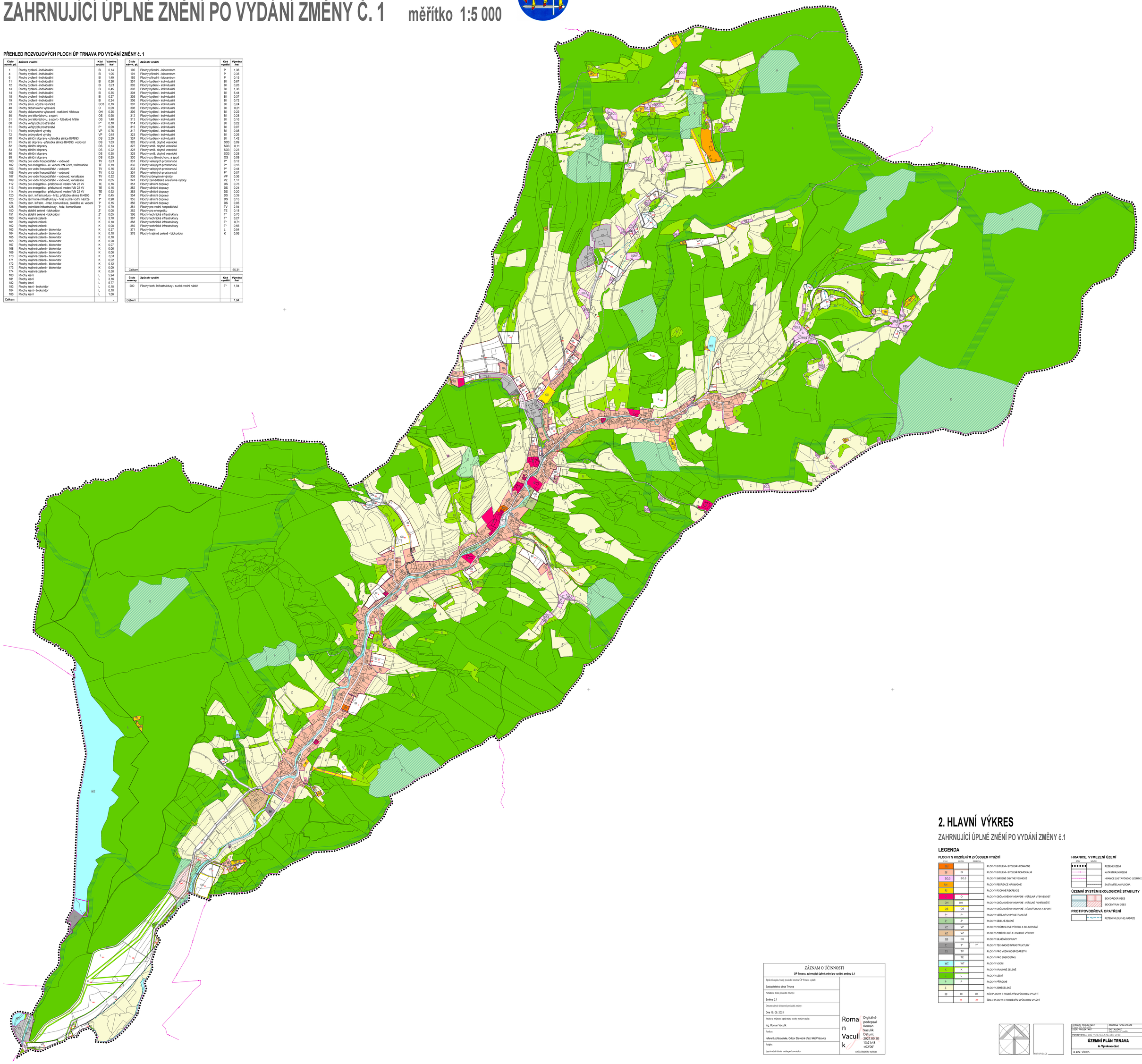

2. HLAVNÍ VÝKRES

ZAHRNUJÍCÍ ÚPLNÉ ZNĚNÍ PO VYDÁNÍ ZMĚNY č.1

LEGENDA

PLOCHY S ROZDÍLNÝM ZPŮSOBEM VYUŽITÍ

STAV	NÁVRH	REZERVA	
BH			PLOCHY BYDLENÍ - BYDLENÍ HROMADNÉ
BI	BI		PLOCHY BYDLENÍ - BYDLENÍ INDIVIDUÁLNÍ
SO.3	SO.3		PLOCHY SMÍŠENÉ OBYTNÉ VESNICKÉ
RH			PLOCHY REKREACE HROMADNÉ
RI			PLOCHY RODINNÉ REKREACE
	O		PLOCHY OBČANSKÉHO VYBAVENÍ - VEŘEJNÁ VYBAVENOST
OH	OH		PLOCHY OBČANSKÉHO VYBAVENÍ - VEŘEJNÉ POHŘEBIŠTĚ
OS	OS		PLOCHY OBČANSKÉHO VYBAVENÍ - TĚLOVÝCHOVA A SPORT
P*	P*		PLOCHY VEŘEJNÝCH PROSTRANSTVÍ
Z*	Z*		PLOCHY SÍDELNÍ ZELENĚ
VP	VP		PLOCHY PRŮMYSLOVÉ VÝROBY A SKLADOVÁNÍ
VZ	VZ		PLOCHY ZEMĚDĚLSKÉ A LESNICKÉ VÝROBY
DS	DS		PLOCHY SILNIČNÍ DOPRAVY
T*	T*	T*	PLOCHY TECHNICKÉ INFRASTRUKTURY
TV	TV		PLOCHY PRO VODNÍ HOSPODÁŘSTVÍ
	TE		PLOCHY PRO ENERGETIKU
WT	WT		PLOCHY VODNÍ
K	K		PLOCHY KRAJINNÉ ZELENĚ
L	L		PLOCHY LESNÍ
P	P		PLOCHY PŘÍRODNÍ
Z			PLOCHY ZEMĚDĚLSKÉ
BI	BI	BI	KÓD PLOCHY S ROZDÍLNÝM ZPŮSOBEM VYUŽITÍ
	88	200	ČÍSLO PLOCHY S ROZDÍLNÝM ZPŮSOBEM VYUŽITÍ

HRANICE, VYMEZENÍ ÚZEMÍ

STAV	NÁVRH	
		ŘEŠENÉ ÚZEMÍ
		KATASTRÁLNÍ ÚZEMÍ
		HRANICE ZASTAVĚNÉHO ÚZEMÍ K 31.08.2020
		ZASTAVITELNÁ PLOCHA

ÚZEMNÍ SYSTÉM EKOLOGICKÉ STABILITY

	BIOKORIDOR ÚSES
	BIOCENTRUM ÚSES

PROTIPOVODŇOVÁ OPATŘENÍ

	RETENČNÍ (SUCHÉ) NÁDRŽE

ZÁZNAM O ÚČINNOSTI

ÚP Trnava, zahrnující úplné znění po vydání změny č.1

Správní orgán, který poslední změnu ÚP Trnava vydal : Zastupitelstvo obce Trnava	Roman Vaculík — Digitálně podepsal Roman Vaculík, Datum: 2021.09.10 13:21:48 +02'00' (otisk úředního razítka)
Pořadové číslo poslední změny: Změna č.1	
Datum nabytí účinnosti poslední změny: Dne 16. 08. 2021	
Jméno a příjmení oprávněné osoby pořizovatele: Ing. Roman Vaculík	
Funkce: referent pořizovatele, Odbor Stavební úřad, MěÚ Vizovice	
Podpis: (oprávněná úřední osoba pořizovatele)	

AUTORIZACE

VEDOUCÍ PROJEKTANT	ODBORNÁ SPOLUPRÁCE	Ing. arch. Jiří Sedlák, Autorizovaný architekt ČKAIT-0009108	
ODP. PROJEKTANT	DIGITALIZACE: Ing.arch.Jiří Sedlák		
POŘIZOVATEL: MěÚ Vizovice, Stavební úřad			
ÚZEMNÍ PLÁN TRNAVA		Datum	Červen 2021
A. Výroková část		Formát	594x841
		Obor	UPD
		Č.zak.	21-18
HLAVNÍ VÝKRES	1:5 000	Č.pl.	P2-2