ÚZEMNÍ PLÁN TRNAVA

PO VYDÁNÍ ZMĚNY Č. 1

B. ODŮVODNĚNÍ

měřítko 1:5 000

VYHODNOCENÍ PŘEDPOKLÁDANÝCH DŮSLEDKŮ NAVRHOVANÉHO ŘEŠENÍ NA ZÁBOR ZPF A PUPFL

Číslo plochy	Katastr	Kód funkce	Výměra (ha)	v ZÚ (ha)	ZPF (ha)	LPF (ha)	orná (ha)	chmelnice (ha)	vinice (ha)	zahrady (ha)	ov.nové (ha)	TTP (ha)	I. TO (ha)	II. TO (ha)	III. TO (ha)	IV. TO (ha)	V. TO (ha)	Popis využití území
3	Trnava	BI	0,14	-	0,14	-	-	-	-	-	-	0,14	-	-	-	-	0,14	Plochy bydlení - individuální
4	Trnava	BI	0,58	-	0,58	-	-	-	-	-	-	0,58	-	-	-	0,58	-	Plochy bydlení - individuální
8	Trnava	BI	1,46	-	1,46	0,01	0,50	-	-	-	-	0,95	-	0,65	-	-	0,75	Plochy bydlení - individuální
11	Trnava	BI	0,36	-	0,36	-	-	-	-	0,22	-	0,14	-	-	-	-	0,36	Plochy bydlení - individuální
12	Trnava	BI	0,21	-	0,21	-	-	-	-	0,14	-	0,07	-	-	-	-	0,21	Plochy bydlení - individuální
13	Trnava	BI	0,45	-	0,38	-	-	-	-	-	-	0,38	-	-	-	-	0,38	Plochy bydlení - individuální
14	Trnava	BI	0,35	-	0,35	-	-	-	-	-	-	0,35	-	0,16	-	0,20	-	Plochy bydlení - individuální
15	Trnava	BI	0,27	-	0,27	-	-	-	-	-	-	0,27	-	0,02	-	0,25	-	Plochy bydlení - individuální
19	Trnava	BI	0,24	-	0,24	-	-	-	-	-	-	0,24	-	0,24	-	-	-	Plochy bydlení - individuální
23	Trnava	SO.3	0,19	-	0,02	0,17	-	-	-	-	-	0,02	-	-	-	-	0,02	Plochy smíš. obytné venkovské
40	Trnava	O	0,09	-	-	-	-	-	-	-	-	-	-	-	-	-	-	Plochy občanského vybavení
42	Trnava	OH	0,25	-	0,25	-	0,12	-	-	-	-	0,13	-	-	-	-	0,25	Plochy OV - veřejné pohřebiště
50	Trnava	OS	0,98	-	0,89	-	-	-	-	-	-	0,89	-	0,87	-	-	0,02	Plochy pro tělovýchovu a sport
51	Trnava	OS	1,48	-	1,48	-	1,48	-	-	-	-	0,02	-	-	-	1,48	-	Plochy pro tělovýchovu a sport
60	Trnava	P*	0,10	-	0,10	-	-	-	-	0,10	-	-	-	-	-	-	0,10	Plochy veřejných prostranství
70	Trnava	VP	0,03	-	-	-	-	-	-	-	-	-	-	-	-	-	-	Plochy průmyslové výroby
71	Trnava	VP	0,75	-	0,75	-	0,72	-	-	-	-	0,03	-	-	-	0,75	-	Plochy průmyslové výroby
72	Trnava	VP	0,61	-	0,61	-	0,61	-	-	-	-	-	-	-	-	0,50	0,11	Plochy průmyslové výroby
80	Trnava	DS	2,39	-	0,46	1,93	0,43	-	-	-	-	0,03	-	0,10	-	0,22	0,13	Plochy silniční dopravy
81	Trnava	DS	1,03	-	0,14	0,89	0,14	-	-	-	-	-	-	-	-	0,02	0,12	Plochy silniční dopravy
82	Trnava	DS	0,13	-	0,07	-	-	-	-	0,03	-	0,04	-	-	-	-	0,07	Plochy silniční dopravy
83	Trnava	DS	0,22	-	0,18	-	-	-	-	-	-	0,18	-	-	-	-	0,18	Plochy silniční dopravy
85	Trnava	DS	0,07	-	0,07	-	-	-	-	-	-	0,07	-	-	-	-	0,07	Plochy silniční dopravy
86	Trnava	DS	0,35	-	0,35	-	-	-	-	-	-	0,35	-	-	-	0,35	-	Plochy silniční dopravy
100	Trnava	TV	0,21	-	0,12	0,09	0,08	-	-	0,03	-	0,01	-	-	-	0,03	0,09	Plochy pro vodní hospodářství
102	Trnava	TE	0,19	-	0,16	-	0,16	-	-	-	-	-	-	-	-	0,12	0,03	Plochy pro energetiku
103	Trnava	TV	0,16	-	0,16	-	-	-	-	-	-	0,16	-	-	-	0,02	0,14	Plochy pro vodní hospodářství
106	Trnava	TV	0,12	-	0,10	0,01	-	-	-	-	-	0,10	-	-	-	-	0,10	Plochy pro vodní hospodářství
107	Trnava	TV	0,02	0,01	0,01	-	-	-	-	-	-	0,01	-	-	-	-	0,01	Plochy pro vodní hospodářství
111	Trnava	TV	0,02	-	0,01	-	-	-	-	-	-	0,01	-	-	-	0,01	-	Plochy pro vodní hospodářství
112	Trnava	TE	0,16	-	0,16	-	-	-	-	-	-	0,16	-	0,09	-	0,06	0,01	Plochy pro energetiku
113	Trnava	TE	0,15	-	0,15	-	-	-	-	-	-	0,15	-	0,08	-	-	0,07	Plochy pro energetiku
114	Trnava	TE	0,92	-	0,89	-	0,08	-	-	-	-	0,81	-	0,23	-	-	0,66	Plochy pro energetiku
120	Trnava	T*	0,45	-	0,40	0,00	0,04	-	-	0,15	-	0,22	-	0,08	-	0,24	0,09	Plochy dopr. a tech. infrastruktury
123	Trnava	T*	0,86	-	0,79	-	-	-	-	-	-	0,79	-	-	-	0,63	0,15	Plochy technické infrastruktury
124	Trnava	T*	0,15	-	0,15	-	-	-	-	-	-	0,15	-	0,04	-	-	0,11	Plochy dopr. a tech. infrastruktury
125	Trnava	T*	0,79	-	0,79	-	-	-	-	-	-	0,79	-	0,53	-	0,25	0,02	Plochy technické infrastruktury
150	Trnava	Z*	0,08	0,08	-	-	-	-	-	-	-	-	-	-	-	-	-	Plochy sídelní zeleně
151	Trnava	Z*	0,05	0,05	0,04	-	0,04	-	-	-	-	-	-	0,00	-	-	0,04	Plochy sídelní zeleně
160	Trnava	K	3,70	-	1,05	2,00	1,03	-	-	-	-	-	-	-	-	0,09	0,94	Plochy krajinné zeleně
161	Trnava	K	0,10	-	0,05	0,05	0,05	-	-	-	-	-	-	-	-	-	0,05	Plochy krajinné zeleně
162	Trnava	K	0,08	-	0,08	-	0,01	-	-	0,06	-	0,01	-	-	-	0,06	0,02	Plochy krajinné zeleně
163	Trnava	K	0,37	-	0,36	-	0,12	-	-	-	-	0,24	-	-	-	0,15	0,21	Plochy krajinné zeleně
164	Trnava	K	0,10	-	0,10	-	-	-	-	-	-	0,10	-	-	-	-	0,10	Plochy krajinné zeleně
165	Trnava	K	0,10	-	0,10	-	-	-	-	-	-	0,10	-	-	-	-	0,10	Plochy krajinné zeleně
166	Trnava	K	0,28	-	0,28	-	-	-	-	-	-	0,28	-	-	-	-	0,28	Plochy krajinné zeleně
167	Trnava	K	0,07	-	0,07	-	0,02	-	-	-	-	0,05	-	-	-	-	0,07	Plochy krajinné zeleně
168	Trnava	K	0,06	-	0,06	-	-	-	-	-	-	0,06	-	-	-	-	0,06	Plochy krajinné zeleně
169	Trnava	K	0,06	-	0,06	-	-	-	-	-	-	0,06	-	-	-	-	0,06	Plochy krajinné zeleně
170	Trnava	K	0,31	-	0,31	0,00	-	-	-	-	-	0,31	-	-	-	-	0,31	Plochy krajinné zeleně
171	Trnava	K	0,02	-	0,02	-	-	-	-	-	-	0,02	-	-	-	-	0,02	Plochy krajinné zeleně
172	Trnava	K	0,12	-	0,12	-	0,06	-	-	-	-	0,06	-	0,12	-	-	-	Plochy krajinné zeleně
173	Trnava	K	0,09	-	0,09	-	-	-	-	-	-	0,09	-	0,09	-	-	-	Plochy krajinné zeleně
174	Trnava	K	0,58	-	-	0,58	-	-	-	-	-	-	-	-	-	-	-	Plochy krajinné zeleně
180	Trnava	L	5,94	-	1,22	4,72	1,21	-	-	0,01	-	0,00	-	-	-	0,13	1,09	Plochy lesní
181	Trnava	L	3,18	-	1,12	2,04	1,12	-	-	-	-	-	-	-	-	0,54	0,58	Plochy lesní
182	Trnava	L	5,77	-	3,31	2,46	3,31	-	-	-	-	-	-	-	-	0,20	3,11	Plochy lesní
183	Trnava	L	0,10	-	0,10	-	0,10	-	-	-	-	-	-	-	-	0,03	0,07	Plochy lesní
184	Trnava	L	0,10	-	0,10	-	0,10	-	-	-	-	-	-	-	-	0,03	0,07	Plochy lesní
186	Trnava	L	1,06	-	1,06	-	-	-	-	-	-	1,06	-	-	-	-	1,06	Plochy lesní
190	Trnava	P	1,36	-	1,36	-	1,36	-	-	-	-	0,00	-	-	-	0,10	1,27	Plochy přírodní
191	Trnava	P	0,35	-	0,35	-	0,35	-	-	-	-	-	-	-	-	0,16	0,19	Plochy přírodní
192	Trnava	P	0,15	-	0,15	-	0,15	-	-	-	-	-	-	-	-	0,15	-	Plochy přírodní
301	Trnava	BI	0,67	-	0,67	-	-	-	-	-	-	0,67	-	-	-	0,33	0,34	Plochy bydlení - individuální
302	Trnava	BI	0,01	-	0,01	-	0,07	-	-	-	-	0,00	-	0,00	-	-	0,01	Plochy bydlení - individuální
303	Trnava	BI	1,36	-	1,33	-	-	-	-	-	-	1,33	-	-	-	-	1,33	Plochy bydlení - individuální
304	Trnava	BI	5,44	-	5,29	-	-	-	-	0,36	-	4,93	-	-	-	4,90	0,39	Plochy bydlení - individuální
305	Trnava	BI	0,37	-	0,37	-	-	-	-	-	-	0,37	-	-	-	0,37	-	Plochy bydlení - individuální
306	Trnava	BI	0,72	-	0,72	-	-	-	-	-	-	0,72	-	-	-	0,72	-	Plochy bydlení - individuální
307	Trnava	BI	0,24	-	0,24	-	-	-	-	-	-	0,24	-	-	-	0,24	-	Plochy bydlení - individuální
308	Trnava	BI	0,21	-	0,21	-	-	-	-	-	-	0,21	-	-	-	0,21	-	Plochy bydlení - individuální
309	Trnava	BI	0,22	-	0,22	-	-	-	-	-	-	0,22	-	-	-	0,22	-	Plochy bydlení - individuální
312	Trnava	BI	0,28	-	0,28	-	-	-	-	-	-	0,28	-	-	-	-	0,28	Plochy bydlení - individuální
313	Trnava	BI	0,16	-	-	-	-	-	-	-	-	-	-	-	-	-	-	Plochy bydlení - individuální
314	Trnava	BI	0,22	-	0,22	-	-	-	-	-	-	0,22	-	-	-	0,22	-	Plochy bydlení - individuální
315	Trnava	BI	0,07	0,07	0,07	-	-	-	-	0,07	-	0,00	-	-	-	-	0,07	Plochy bydlení - individuální
317	Trnava	BI	0,08	0,08	0,00	-	-	-	-	-	-	0,00	-	-	-	0,00	0,00	Plochy bydlení - individuální
323	Trnava	BI	0,26	-	0,26	-	0,26	-	-	-	-	-	-	-	-	0,00	0,26	Plochy bydlení - individuální
325	Trnava	SO.3	1,39	-	1,39	-	-	-	-	-	-	1,39	-	-	-	-	1,39	Plochy smíš. obytné venkovské
326	Trnava	SO.3	0,09	-	0,09	-	-	-	-	-	-	0,09	-	0,07	-	-	0,01	Plochy smíš. obytné venkovské
327	Trnava	SO.3	0,11	-	0,11	-	-	-	-	-	-	0,11	-	0,10	-	-	0,01	Plochy smíš. obytné venkovské
328	Trnava	SO.3	0,23	-	0,23	-	-	-	-	-	-	0,23	-	-	-	-	0,23	Plochy smíš. obytné venkovské
329	Trnava	SO.3	0,28	-	0,28	-	-	-	-	-	-	0,28	-	-	-	-	0,28	Plochy smíš. obytné venkovské
330	Trnava	OS	0,09	-	0,09	-	-	-	-	-	-	0,09	-	-	-	-	0,09	Plochy pro tělovýchovu a sport

Číslo plochy	Katastr	Kód funkce	Výměra (ha)	v ZÚ (ha)	ZPF (ha)	LPF (ha)	orná (ha)	chmelnice (ha)	vinice (ha)	zahrady (ha)	ov.nové (ha)	TTP (ha)	I. TO (ha)	II. TO (ha)	III. TO (ha)	IV. TO (ha)	V. TO (ha)	Popis využití území
331	Trnava	P*	0,12	-	0,12	-	-	-	-	-	-	0,12	-	-	-	0,12	-	Plochy veřejných prostranství
332	Trnava	P*	0,16	-	0,16	-	-	-	-	-	-	0,16	-	0,01	-	0,15	-	Plochy veřejných prostranství
333	Trnava	P*	0,44	0,18	0,16	-	0,02	-	-	0,02	-	0,12	-	0,08	-	-	0,08	Plochy veřejných prostranství
334	Trnava	P*	0,07	-	0,07	-	-	-	-	-	-	0,07	-	-	-	-	0,07	Plochy veřejných prostranství
340	Trnava	VP	0,35	-	0,27	-	-	-	-	-	-	0,27	-	0,25	-	0,02	-	Plochy průmyslové výroby
350	Trnava	VZ	0,81	-	0,81	-	-	-	-	-	-	0,81	-	-	-	-	0,81	Plochy zemědělské a lesnické výroby
351	Trnava	DS	0,10	-	0,01	0,21	-	-	-	-	-	0,01	-	-	-	-	0,01	Plochy silniční dopravy
352	Trnava	DS	0,24	-	0,22	-	-	-	-	-	-	0,22	-	-	-	-	0,22	Plochy silniční dopravy
353	Trnava	DS	0,20	-	0,15	0,04	-	-	-	-	-	0,15	-	0,12	-	-	0,03	Plochy silniční dopravy
354	Trnava	DS	0,39	-	0,31	-	-	-	-	-	-	0,31	-	-	-	0,31	0,01	Plochy silniční dopravy
355	Trnava	DS	0,15	-	0,10	0,00	-	-	-	-	-	0,10	-	-	-	0,10	-	Plochy silniční dopravy
356	Trnava	DS	0,05	-	0,02	-	0,01	-	-	-	-	0,01	-	-	-	0,00	0,01	Plochy silniční dopravy
362	Trnava	TE	2,94	-	2,35	0,35	1,00	-	-	-	-	1,35	-	-	-	0,45	1,01	Plochy pro vodní hospodářství
363	Trnava	TE	0,19	-	0,19	-	-	-	-	-	-	0,19	-	-	-	-	0,19	Plochy pro energetiku
366	Trnava	T*	0,73	0,00	0,58	0,06	-	-	-	-	-	0,58	-	-	-	-	0,58	Plochy technické infrastruktury
367	Trnava	T*	0,27	-	0,05	0,16	0,05	-	-	-	-	-	-	-	-	-	0,05	Plochy technické infrastruktury
368	Trnava	T*	0,71	-	0,66	0,05	-	-	-	-	-	0,66	-	0,62	-	-	0,04	Plochy technické infrastruktury
369	Trnava	T*	0,56	-	0,28	0,06	0,11	-	-	-	-	0,17	-	0,11	-	0,01	0,17	Plochy technické infrastruktury
371	Trnava	K	0,54	-	0,54	-	-	-	-	-	-	0,54	-	-	-	-	0,54	Plochy lesní
375	Trnava	K	0,06	-	0,06	-	-	-	-	-	-	0,06	-	-	-	0,06	-	Plochy krajinné zeleně
	Celkem		65,31	0,45	45,33	15,93	14,97	0,00	0,58	0,61	29,17	0,00	4,06	0,00	15,71	24,92		

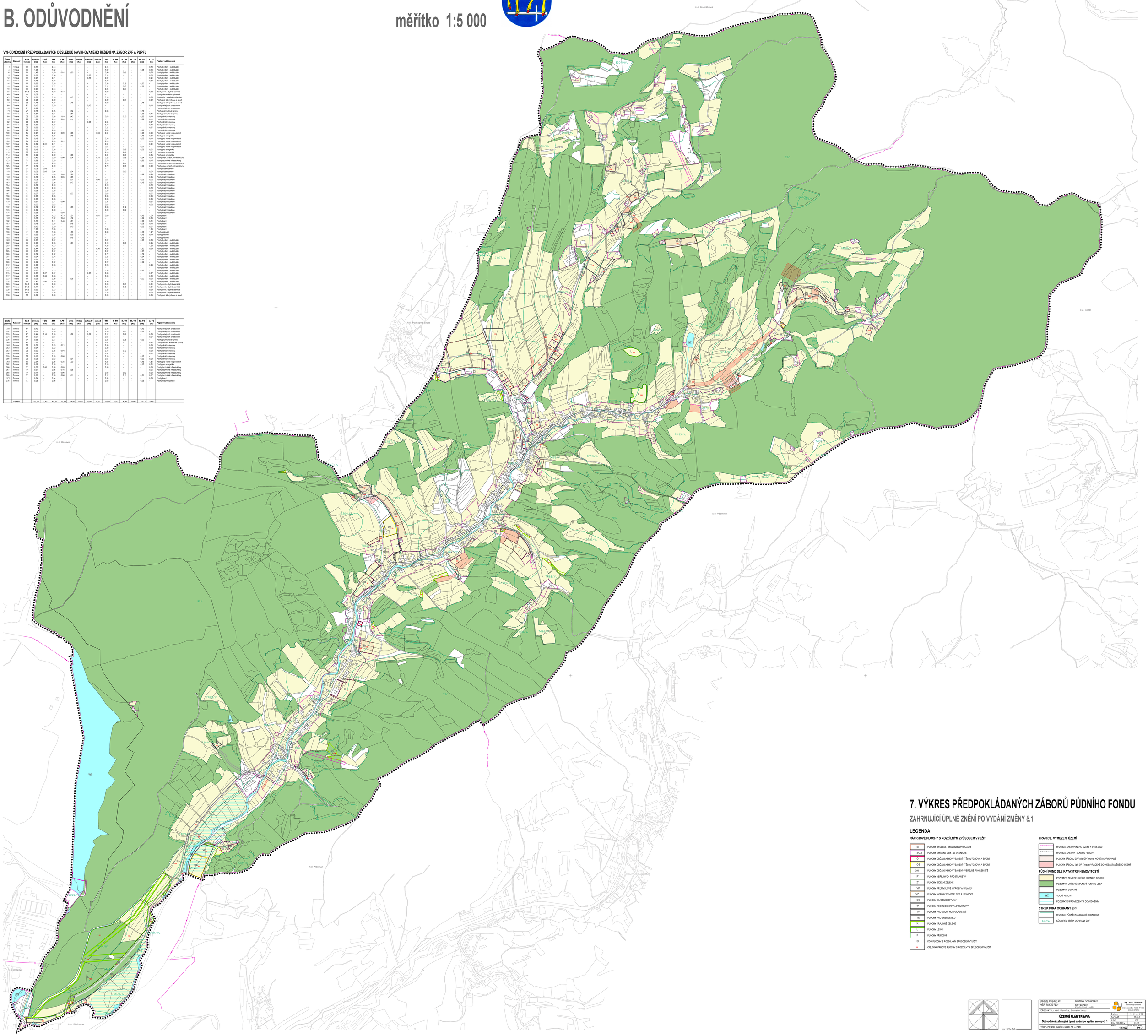

7. VÝKRES PŘEDPOKLÁDANÝCH ZÁBORŮ PŮDNÍHO FONDU

ZAHRNUJÍCÍ ÚPLNÉ ZNĚNÍ PO VYDÁNÍ ZMĚNY č.1

LEGENDA

NÁVRHOVÉ PLOCHY S ROZDÍLNÝM ZPŮSOBEM VYUŽITÍ

- BI – PLOCHY BYDLENÍ - BYDLENÍ INDIVIDUÁLNÍ
- SO.3 – PLOCHY SMÍŠENÉ OBYTNÉ VESNICKÉ
- O – PLOCHY OBČANSKÉHO VYBAVENÍ - TĚLOVÝCHOVA A SPORT
- OS – PLOCHY OBČANSKÉHO VYBAVENÍ - TĚLOVÝCHOVA A SPORT
- OH – PLOCHY OBČANSKÉHO VYBAVENÍ - VEŘEJNÉ POHŘEBIŠTĚ
- P* – PLOCHY VEŘEJNÝCH PROSTRANSTVÍ
- Z* – PLOCHY SÍDELNÍ ZELENĚ
- VP – PLOCHY PRŮMYSLOVÉ VÝROBY A SKLADŮ
- VZ – PLOCHY VÝROBY ZEMĚDĚLSKÉ A LESNICKÉ
- DS – PLOCHY SILNIČNÍ DOPRAVY
- T* – PLOCHY TECHNICKÉ INFRASTRUKTURY
- TV – PLOCHY PRO VODNÍ HOSPODÁŘSTVÍ
- TE – PLOCHY PRO ENERGETIKU
- K – PLOCHY KRAJINNÉ ZELENĚ
- L – PLOCHY LESNÍ
- P – PLOCHY PŘÍRODNÍ
- BI – KÓD PLOCHY S ROZDÍLNÝM ZPŮSOBEM VYUŽITÍ
- 1 – ČÍSLO NÁVRHOVÉ PLOCHY S ROZDÍLNÝM ZPŮSOBEM VYUŽITÍ

HRANICE, VYMEZENÍ ÚZEMÍ

- HRANICE ZASTAVĚNÉHO ÚZEMÍ K 31.08.2020
- HRANICE ZASTAVITELNÉHO PLOCHY
- PLOCHY ZÁBORU ZPF (dle ÚP Trnava) NOVĚ NAVRHOVANÉ
- PLOCHY ZÁBORU (dle ÚP Trnava) VRÁCENÉ DO NEZASTAVĚNÉHO ÚZEMÍ

PŮDNÍ FOND DLE KATASTRU NEMOVITOSTÍ

- POZEMKY ZEMĚDĚLSKÉHO PŮDNÍHO FONDU
- POZEMKY URČENÉ K PLNĚNÍ FUNKCE LESA
- POZEMKY OSTATNÍ
- WT – VODNÍ PLOCHY
- POZEMKY S PROVEDENÝM ODVODNĚNÍM

STRUKTURA OCHRANY ZPF

- HRANICE PŮDNÍ EKOLOGICKÉ JEDNOTKY
- 8/BT/V. – KÓD BPEJ/ TŘÍDA OCHRANY ZPF

AUTORIZACE

VEDOUCÍ PROJEKTANT / ZODP. PROJEKTANT	ODBORNÁ SPOLUPRÁCE / DOTAZ/ÚZAVE / PROJEKTOVÁ ČINNOST	Ing. arch. Jiří Ježík autorizovaný architekt Hukvaldská 67, 703 16 Ostrava IČO 447 07 016
POŘIZOVATEL: MěÚ Vítkovice, Stavební úřad		
ÚZEMNÍ PLÁN TRNAVA		Datum: květan 2020; Formát: 3A+X4; Obor: UPD
Odůvodnění zahrnující úplné znění po vydání změny č. 1		Č. zak.: 2-19-037-J; Stupeň: ÚP; Č.vlo.: P-6-7
VÝKRES PŘEDPOKLÁDANÝCH ZÁBORŮ ZPF A PUPFL		1:5 000