ZMĚNA č. 1 ÚZEMNÍHO PLÁNU TRNAVA

B. ODŮVODNĚNÍ K VYDÁNÍ OPATŘENÍ OBECNÉ POVAHY

měřítko 1:5 000

VYHODNOCENÍ PŘEDPOKLÁDANÝCH DŮSLEDKŮ NA ZÁBOR ZPF A PUPFL ŘEŠENÍ, NAVRŽENÉHO ZMĚNOU č.1 ÚP TRNAVA

Číslo plochy	Katastr	Kód funkce	Výměra (ha)	v ZÚ (ha)	ZPF (ha)	LPF (ha)	orná (ha)	vinice (ha)	zahrady (ha)	ov.nové (ha)	TTP (ha)	I. TO (ha)	II. TO (ha)	III. TO (ha)	IV. TO (ha)	V. TO (ha)	Popis využití území
301	Trnava	BI	0,61	-	0,61	-	-	-	-	-	0,61	-	-	-	0,33	0,34	Plochy bydlení - individuální
302	Trnava	BI	0,07	-	0,07	-	0,07	-	-	-	0,07	-	0,00	-	-	0,07	Plochy bydlení - individuální
303	Trnava	BI	1,36	-	1,33	-	-	-	-	-	1,33	-	-	-	-	1,33	Plochy bydlení - individuální
304	Trnava	BI	5,44	-	5,29	-	-	-	-	0,36	4,93	-	-	-	4,90	0,39	Plochy bydlení - individuální
305	Trnava	BI	0,37	-	0,37	-	-	-	-	-	0,37	-	-	-	0,37	-	Plochy bydlení - individuální
306	Trnava	BI	0,72	-	0,72	-	-	-	-	-	0,72	-	-	-	0,72	-	Plochy bydlení - individuální
307	Trnava	BI	0,24	-	0,24	-	-	-	-	-	0,24	-	-	-	0,24	-	Plochy bydlení - individuální
308	Trnava	BI	0,21	-	0,21	-	-	-	-	-	0,21	-	-	-	0,21	-	Plochy bydlení - individuální
309	Trnava	BI	0,23	-	0,23	-	-	-	-	-	0,23	-	-	-	0,23	-	Plochy bydlení - individuální
312	Trnava	BI	0,28	-	0,28	-	-	-	-	-	0,28	-	-	0,28	-	-	Plochy bydlení - individuální
313	Trnava	BI	0,16	-	-	-	-	-	-	-	-	-	-	-	-	-	Plochy bydlení - individuální
314	Trnava	BI	0,22	-	0,22	-	-	-	-	-	0,22	-	-	-	0,22	-	Plochy bydlení - individuální
315	Trnava	BI	0,07	0,07	0,07	-	-	-	0,07	-	0,00	-	-	-	-	0,07	Plochy bydlení - individuální
317	Trnava	BI	0,08	0,08	0,00	-	-	-	-	-	0,00	-	-	-	-	0,00	Plochy bydlení - individuální
323	Trnava	BI	0,26	-	0,26	-	0,26	-	-	-	-	-	-	-	0,00	0,26	Plochy bydlení - individuální
324	Trnava	SO.3	1,39	0,00	1,39	-	-	-	-	-	1,39	-	-	-	-	1,39	Plochy smíš. obytné venkovské
326	Trnava	SO.3	0,09	-	0,09	-	-	-	-	-	0,09	-	0,07	-	-	0,01	Plochy smíš. obytné venkovské
327	Trnava	SO.3	0,11	-	0,11	-	-	-	-	-	0,11	-	0,10	-	-	0,01	Plochy smíš. obytné venkovské
328	Trnava	SO.3	0,23	-	0,23	-	-	-	-	-	0,23	-	-	-	-	0,23	Plochy smíš. obytné venkovské
329	Trnava	SO.3	0,28	-	0,28	-	-	-	-	-	0,28	-	-	-	-	0,28	Plochy smíš. obytné venkovské
330	Trnava	OS	0,09	-	0,09	-	-	-	-	-	0,09	-	-	-	-	0,09	Plochy pro tělovýchovu a sport
331	Trnava	P*	0,12	-	0,12	-	-	-	-	-	0,12	-	-	-	0,12	-	Plochy veřejných prostranství
332	Trnava	P*	0,01	-	0,01	-	-	-	-	-	0,01	-	0,01	-	0,16	-	Plochy veřejných prostranství
333	Trnava	P*	0,44	0,16	0,16	-	0,02	-	0,02	-	0,12	-	0,08	-	-	0,08	Plochy veřejných prostranství
334	Trnava	P*	0,07	-	0,07	-	-	-	-	-	0,07	-	-	-	-	0,07	Plochy veřejných prostranství
336	Trnava	VP	0,36	-	0,27	-	-	-	-	-	0,27	-	0,25	-	0,02	-	Plochy výrobních služeb
341	Trnava	VZ	1,17	-	0,81	-	-	-	-	-	0,81	-	-	-	-	0,81	Plochy zemědělské a lesnické výroby
351	Trnava	DS	0,76	-	0,53	0,21	-	-	-	-	0,53	-	-	-	-	0,53	Plochy silniční dopravy
352	Trnava	DS	0,24	-	0,22	-	-	-	-	-	0,22	-	-	-	-	0,22	Plochy silniční dopravy
353	Trnava	DS	0,12	-	0,12	0,04	-	-	-	-	0,08	-	0,12	-	-	-0,04	Plochy silniční dopravy
354	Trnava	DS	0,39	-	0,31	-	-	-	-	-	0,31	-	-	-	-	0,31	Plochy silniční dopravy
355	Trnava	DS	0,15	-	0,10	0,00	-	-	-	-	0,10	-	-	-	0,10	-	Plochy silniční dopravy
356	Trnava	DS	0,05	-	0,02	-	0,01	-	-	-	0,01	-	-	-	0,02	0,00	Plochy silniční dopravy
361	Trnava	TV	2,94	-	2,27	0,35	1,00	-	-	-	1,27	-	-	-	0,45	1,81	Plochy pro vodní hospodářství
362	Trnava	TE	0,18	-	0,18	-	-	-	-	-	0,18	-	-	-	0,17	0,01	Plochy pro energetiku
368	Trnava	T*	0,70	0,00	0,58	0,09	-	-	-	-	0,58	-	-	-	-	0,58	Plochy technické infrastruktury
369	Trnava	T*	0,11	-	0,06	0,05	0,05	-	-	-	0,06	-	-	-	-	0,06	Plochy technické infrastruktury
368	Trnava	T*	0,71	-	0,66	0,06	-	-	-	-	0,66	-	0,62	-	-	0,04	Plochy technické infrastruktury
369	Trnava	T*	0,56	-	0,28	0,06	0,11	-	-	-	0,17	-	0,11	-	0,01	0,17	Plochy technické infrastruktury
271	Trnava	L	0,54	-	0,54	-	-	-	-	-	0,54	-	-	-	-	0,54	Plochy lesní
376	Trnava	K	0,06	-	0,06	-	-	-	-	-	0,06	-	-	-	0,06	-	Plochy krajinné zeleně
	Celkem		22,85	0,31	19,87	0,97	1,52	0,00	0,09	0,36	17,90	0,00	1,36	0,00	8,31	10,18	

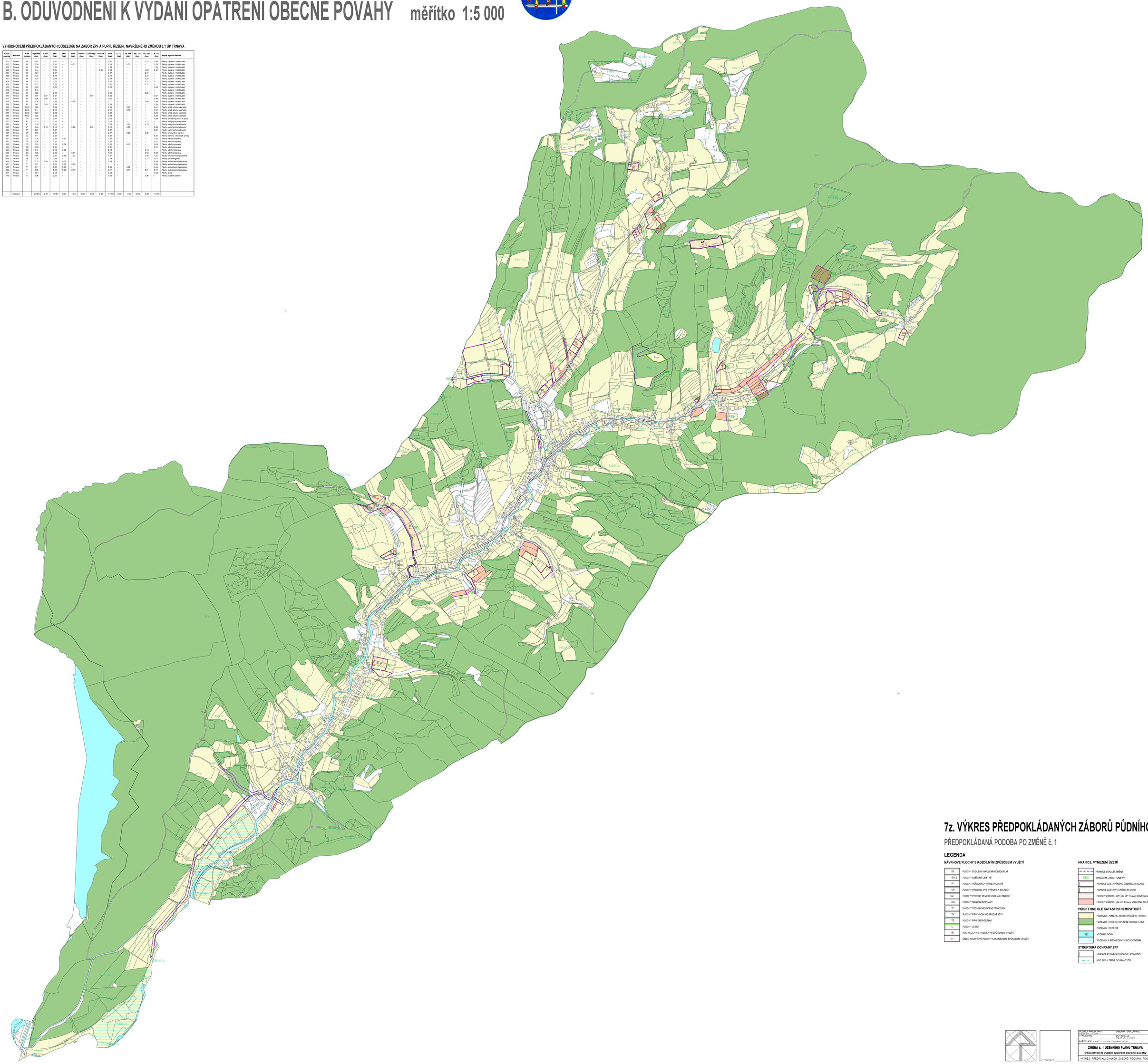

7z. VÝKRES PŘEDPOKLÁDANÝCH ZÁBORŮ PŮDNÍHO FONDU

PŘEDPOKLÁDANÁ PODOBA PO ZMĚNĚ č. 1

LEGENDA

NÁVRHOVÉ PLOCHY S ROZDÍLNÝM ZPŮSOBEM VYUŽITÍ

- BI – PLOCHY BYDLENÍ - BYDLENÍ INDIVIDUÁLNÍ
- SO.3 – PLOCHY SMÍŠENÉ OBYTNÉ
- P* – PLOCHY VEŘEJNÝCH PROSTRANSTVÍ
- VP – PLOCHY PRŮMYSLOVÉ VÝROBY A SKLADŮ
- VZ – PLOCHY VÝROBY ZEMĚDĚLSKÉ A LESNICKÉ
- DS – PLOCHY SILNIČNÍ DOPRAVY
- T* – PLOCHY TECHNICKÉ INFRASTRUKTURY
- TV – PLOCHY PRO VODNÍ HOSPODÁŘSTVÍ
- TE – PLOCHY PRO ENERGETIKU
- L – PLOCHY LESNÍ
- BI – KÓD PLOCHY S ROZDÍLNÝM ZPŮSOBEM VYUŽITÍ
- ** – ČÍSLO NÁVRHOVÉ PLOCHY S ROZDÍLNÝM ZPŮSOBEM VYUŽITÍ

HRANICE, VYMEZENÍ ÚZEMÍ

- HRANICE LOKALIT ZMĚNY
- DBI – OZNAČENÍ LOKALIT ZMĚNY
- HRANICE ZASTAVĚNÉHO ÚZEMÍ K 30.06.2019
- HRANICE ZASTAVITELNÉHO PLOCHY
- PLOCHY ZÁBORU ZPF (dle ÚP Trnava) NOVĚ NAVRHOVANÉ
- PLOCHY ZÁBORU (dle ÚP Trnava) VRÁCENÉ DO NEZASTAVĚNÉHO ÚZEMÍ

PŮDNÍ FOND DLE KATASTRU NEMOVITOSTÍ

- POZEMKY ZEMĚDĚLSKÉHO PŮDNÍHO FONDU
- POZEMKY URČENÉ K PLNĚNÍ FUNKCE LESA
- POZEMKY OSTATNÍ
- WT – VODNÍ PLOCHY
- POZEMKY S PROVEDENÝM ODVODNĚNÍM

STRUKTURA OCHRANY ZPF

- HRANICE PŮDNÍ EKOLOGICKÉ JEDNOTKY
- 5NK1/V. – KÓD BPEJ/ TŘÍDA OCHRANY ZPF

AUTORIZACE

VEDOUCÍ PROJEKTANT: Ing. arch. Jiří Indlík	ODBORNÁ SPOLUPRÁCE	Ing. arch. Jiří Indlík autorizovaný architekt Hrdonovická 67, 763 16 Vlachovice IČO 447 01 016
VYPRACOVAL:	DOTAZ/ÚZAE: Ing.arch.Jiří Indlík	
POŘIZOVATEL: MěÚ Vizovice, Stavební úřad		
ZMĚNA č. 1 ÚZEMNÍHO PLÁNU TRNAVA	Datum: Květen 2020	
Odůvodnění k vydání opatření obecné povahy	Formát: 594x841	
	Měř.: 1:5 000	
	Zak. č.: 2019-23-2	Stup.: ÚP
VÝKRES PŘEDPOKLÁDANÝCH ZÁBORŮ PŮDNÍHO FONDU		Číslo výkresu: **P-6-7z**