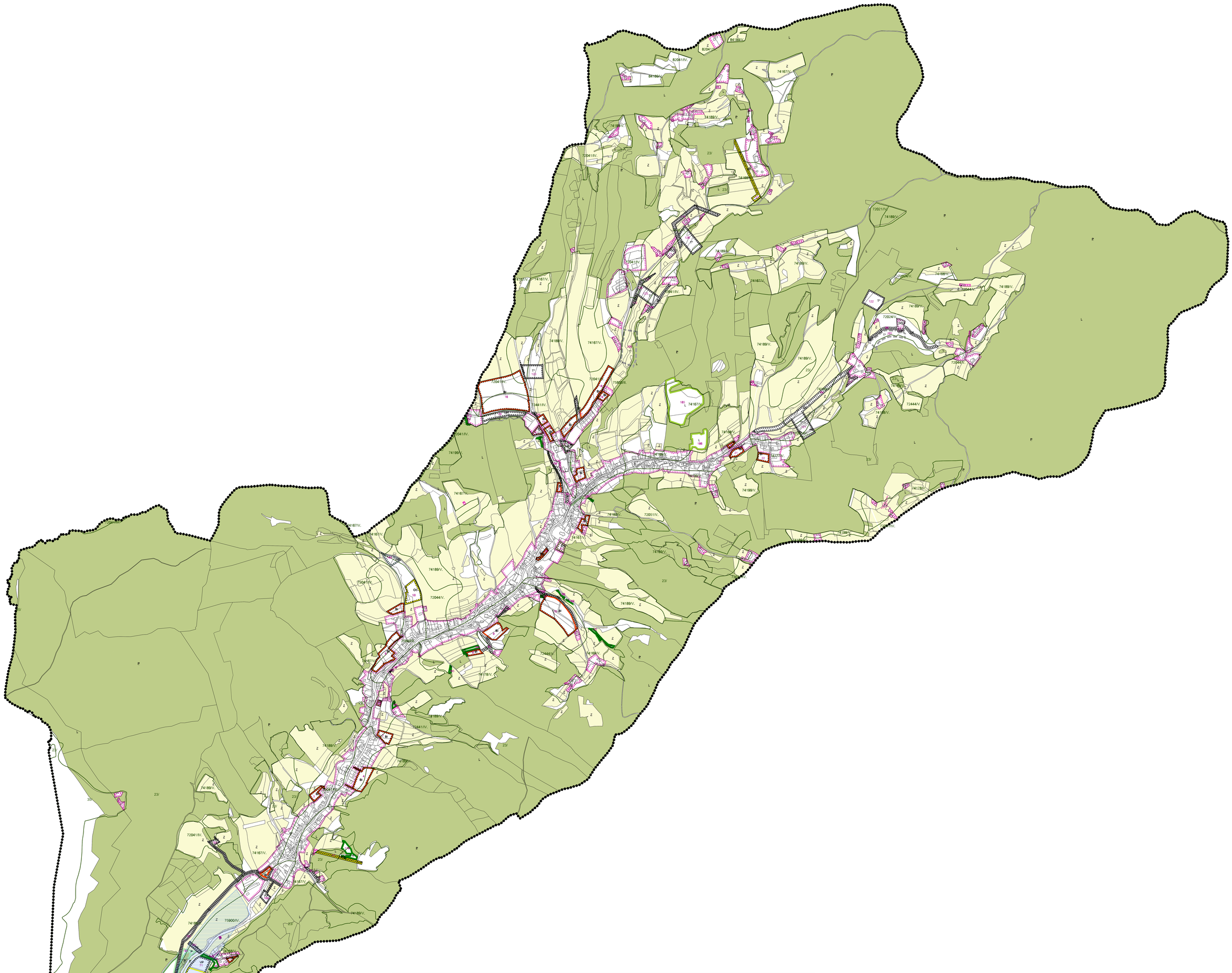

ÚZEMNÍ PLÁN TRNAVA

VÝKRES PŘEDPOKLÁDANÝCH ZÁBORŮ PŮDNÍHO FONDU

PLOCHY S ROZDÍLNÝM ZPŮSOBEM VYUŽITÍ

NÁVRH

- BI PLOCHY BYDLENÍ - INDIVIDUÁLNÍ
- SO3 PLOCHY SMÍŠENÉ OBYTNÉ VESNICKÉ
- O PLOCHY OBČANSKÉHO VYBAVENÍ
- OH PLOCHY OBČANSKÉHO VYBAVENÍ - VEŘEJNÉ POHŘEBIŠTĚ
- OS PLOCHY PRO TĚLOVÝCHOVU A SPORT
- P* PLOCHY VEŘEJNÝCH PROSTRANSTVÍ
- Z* PLOCHY SÍDELNÍ ZELENĚ
- VP PLOCHY PRŮMYSLOVÉ VÝROBY A SKLADŮ
- DS PLOCHY SILNIČNÍ DOPRAVY
- T* PLOCHY TECHNICKÉ INFRASTRUKTURY
- TV PLOCHY PRO VODNÍ HOSPODÁŘSTVÍ
- TE PLOCHY PRO ENERGETIKU
- WT PLOCHY VODNÍ
- K PLOCHY KRAJINNÉ ZELENĚ
- L PLOCHY LESNÍ
- P PLOCHY PŘÍRODNÍ

HRANICE

- REŠENÉ ÚZEMÍ
- ZASTAVĚNÉ ÚZEMÍ K 31.12.2010
- ZASTAVITELNÉ ÚZEMÍ

PŮDNÍ FOND

- POZEMKY ZPF
- POZEMKY LPF
- OSTATNÍ POZEMKY
- HRANICE BPEJ
- ,65500/II. KÓDOVÉ OZNAČENÍ A TŘÍDA OCHRANY ZPF
- MELIORACE
- 10 ID PLOCHY S ROZDÍLNÝM ZPŮSOBEM VYUŽITÍ - NÁVRH
- BI KÓD PLOCHY S ROZDÍLNÝM ZPŮSOBEM VYUŽITÍ - NÁVRH

Mapový podklad © ÚKM ZK - Polohopis informativního charakteru odvozen z katastrální mapy, © Český úřad zeměměřický a katastrální.

Vedoucí projektant: Ing.arch. M.Dubina		URBANISTICKÝ ATELIER ZLÍN s.r.o. TGS 02 Zlín,tř.T.Bati 399 tel. 577 114 118
Doprava: Ing. R.Nečas	Vodní hospodářství,plyn: Ing. P.Vyoral	
Energie: Ing. J.Osvald	Digitalizace: Archgeo s.r.o.	
Pořizovatel: MAU VIZOVICE, Slavětín ,Zlín	FORMÁT: 9x3,2 A4	
ÚZEMNÍ PLÁN TRNAVA N Á V R H	DATUM: březen 2011 ÚČEL: UPO Č.Z.: 02/10	
VÝKRES PŘEDPOKLÁDANÝCH ZÁBORŮ PŮDNÍHO FONDU	MĚŘ.: 1 : 5 000	Č.V.: 7

ID funkční plochy	výměra plochy celkem	v SZU (ha)	v LPF (ha)	v ZPF (ha)	z toho v třídě ochrany ZPF I (ha)	z toho v třídě ochrany SZU (ha)	z toho v třídě ochrany ZPF II (ha)	z toho v třídě ochrany SZU (ha)	z toho v třídě ochrany ZPF III (ha)	z toho v třídě ochrany SZU (ha)	z toho v třídě ochrany ZPF IV (ha)	z toho v třídě ochrany ZPF V (ha)	popis
01	0,14	0,00	0,00	0,14	0,00	0,00	0,00	0,00	0,00	0,00	0,14	0,00	plocha bydlení - individuální
02	0,28	0,00	0,00	0,28	0,00	0,00	0,00	0,00	0,00	0,00	0,28	0,00	plocha bydlení - individuální
03	0,38	0,00	0,00	0,38	0,00	0,00	0,00	0,00	0,00	0,00	0,38	0,00	plocha bydlení - individuální
04	1,10	0,00	0,00	1,10	0,00	0,00	0,00	0,00	0,00	0,00	0,65	0,45	plocha bydlení - individuální
05	0,51	0,00	0,00	0,49	0,00	0,00	0,00	0,00	0,00	0,00	0,36	0,13	plocha bydlení - individuální
06	1,49	0,00	0,01	1,39	0,00	0,00	0,00	0,00	0,00	0,00	0,26	0,13	plocha bydlení - individuální
07	0,43	0,00	0,00	0,43	0,00	0,00	0,00	0,00	0,00	0,00	0,00	0,43	plocha bydlení - individuální
08	0,28	0,00	0,00	0,28	0,00	0,00	0,00	0,00	0,00	0,00	0,28	0,00	plocha bydlení - individuální
09	0,88	0,00	0,00	0,88	0,00	0,00	0,00	0,00	0,00	0,00	0,88	0,00	plocha bydlení - individuální
10	2,38	0,00	0,00	2,38	0,00	0,00	0,00	0,00	0,00	0,00	2,38	0,00	plocha bydlení - individuální
11	0,38	0,00	0,00	0,38	0,00	0,00	0,00	0,00	0,00	0,00	0,38	0,00	plocha bydlení - individuální
12	0,16	0,00	0,00	0,16	0,00	0,00	0,00	0,00	0,00	0,00	0,16	0,00	plocha bydlení - individuální
13	0,45	0,00	0,00	0,45	0,00	0,00	0,00	0,00	0,00	0,00	0,45	0,00	plocha bydlení - individuální
14	0,39	0,00	0,00	0,39	0,00	0,00	0,00	0,00	0,00	0,00	0,39	0,00	plocha bydlení - individuální
15	0,29	0,00	0,00	0,29	0,00	0,00	0,00	0,00	0,18	0,00	0,11	0,00	plocha bydlení - individuální
16	1,72	0,00	0,00	1,72	0,00	0,00	0,00	0,00	1,21	0,00	0,51	0,00	plocha bydlení - individuální
17	0,61	0,00	0,00	0,61	0,00	0,00	0,00	0,00	0,61	0,00	0,00	0,00	plocha bydlení - individuální
18	1,38	0,00	0,00	1,38	0,00	0,00	0,00	0,00	1,38	0,00	0,00	0,00	plocha bydlení - individuální
19	0,24	0,00	0,00	0,24	0,00	0,00	0,24	0,00	0,00	0,00	0,00	0,00	plocha bydlení - individuální
20	0,11	0,00	0,00	0,11	0,00	0,00	0,00	0,00	0,00	0,00	0,11	0,00	plocha bydlení - individuální
21	0,35	0,00	0,00	0,35	0,00	0,00	0,00	0,00	0,00	0,00	0,35	0,00	plocha bydlení - individuální
22	0,35	0,00	0,00	0,35	0,00	0,00	0,00	0,00	0,00	0,00	0,35	0,00	plocha bydlení - individuální
23	0,20	0,00	0,10	0,06	0,00	0,00	0,00	0,00	0,00	0,00	0,06	0,00	plocha smíšená obytná venkovská
24	0,08	0,00	0,00	0,08	0,00	0,00	0,00	0,00	0,00	0,00	0,08	0,00	plocha smíšená obytná venkovská
25	0,18	0,00	0,00	0,20	0,00	0,00	0,00	0,00	0,00	0,00	0,20	0,00	plocha smíšená obytná venkovská
26	0,18	0,00	0,00	0,18	0,00	0,00	0,00	0,00	0,00	0,00	0,18	0,00	plocha bydlení - individuální
27	0,01	0,00	0,00	0,01	0,00	0,00	0,00	0,00	0,00	0,00	0,01	0,00	plocha smíšená obytná venkovská
40	0,10	0,00	0,00	0,00	0,00	0,00	0,00	0,00	0,00	0,00	0,00	0,00	plocha bydlení - individuální
41	0,21	0,00	0,00	0,21	0,00	0,00	0,00	0,00	0,00	0,00	0,21	0,00	plocha občanského vybavení
42	0,24	0,00	0,00	0,24	0,00	0,00	0,00	0,00	0,00	0,00	0,24	0,00	plocha občanského vybavení
50	1,02	0,00	0,00	0,93	0,00	0,00	0,00	0,00	0,00	0,00	0,93	0,00	plocha pro tělovýchovu a sport

ID funkční plochy	výměra plochy celkem	v SZU (ha)	v LPF (ha)	v ZPF (ha)	z toho v třídě ochrany SZU (ha)	z toho v třídě ochrany ZPF (ha)	z toho v třídě ochrany SZU (ha)	z toho v třídě ochrany ZPF (ha)	z toho v třídě ochrany SZU (ha)	z toho v třídě ochrany ZPF (ha)	popis
51	1,45	0,00	0,00	1,45	0,00	0,00	0,00	0,00	0,00	1,45	0,00	plocha pro tělovýchovu a sport
52	0,45	0,00	0,39	0,00	0,00	0,00	0,00	0,00	0,00	0,00	0,00	plocha pro tělovýchovu a sport
53	0,70	0,00	0,01	0,58	0,00	0,00	0,00	0,00	0,00	0,00	0,00	plocha pro tělovýchovu a sport
60	0,10	0,00	0,00	0,10	0,00	0,00	0,00	0,00	0,00	0,00	0,10	plocha veřejných prostranství
61	0,09	0,00	0,00	0,09	0,00	0,00	0,00	0,00	0,00	0,00	0,09	plocha veřejných prostranství
70	0,79	0,00	0,00	0,53	0,00	0,00	0,51	0,00	0,00	0,02	0,00	plocha průmyslové výroby
71	0,74	0,00	0,00	0,74	0,00	0,00	0,00	0,00	0,00	0,74	0,00	plocha průmyslové výroby
72	0,64	0,00	0,00	0,64	0,00	0,00	0,00	0,00	0,00	0,48	0,16	plocha průmyslové výroby
73	0,53	0,00	0,00	0,53	0,00	0,00	0,00	0,00	0,00	0,00	0,00	plocha průmyslové výroby
80	2,29	0,00	0,00	2,29	0,00	0,00	0,16	0,00	0,00	0,22	2,01	plocha silniční dopravy
81	0,16	0,00	0,00	0,16	0,00	0,00	0,00	0,00	0,00	0,00	0,16	plocha silniční dopravy
82	0,09	0,00	0,00	0,09	0,00	0,00	0,00	0,00	0,00	0,00	0,09	plocha silniční dopravy
83	0,38	0,00	0,00	0,38	0,00	0,00	0,00	0,00	0,00	0,00	0,38	plocha silniční dopravy
84	1,21	0,00	0,00	1,10	0,00	0,00	0,00	0,00	0,00	0,47	1,13	plocha silniční dopravy
86	0,69	0,00	0,00	0,69	0,00	0,00	0,00	0,00	0,00	0,00	0,69	plocha silniční dopravy
88	0,33	0,00	0,00	0,33	0,00	0,00	0,00	0,00	0,00	0,33	0,00	plocha silniční dopravy
100	0,21	0,00	0,00	0,21	0,00	0,00	0,00	0,00	0,00	0,03	0,18	plocha pro vodní hospodářství
101	3,08	0,00	0,38	2,40	0,00	0,00	0,00	0,00	0,00	0,58	1,81	plocha pro vodní hospodářství
102	0,19	0,00	0,00	0,15	0,00	0,00	0,00	0,00	0,00	0,12	0,03	plocha pro energetiku
103	0,15	0,00	0,00	0,15	0,00	0,00	0,00	0,00	0,00	0,02	0,04	plocha pro vodní hospodářství
104	0,29	0,00	0,00	0,29	0,00	0,00	0,00	0,00	0,00	0,29	0,00	plocha pro vodní hospodářství
105	0,07	0,00	0,00	0,07	0,00	0,00	0,00	0,00	0,00	0,00	0,07	plocha pro vodní hospodářství
106	0,11	0,00	0,00	0,10	0,00	0,00	0,00	0,00	0,00	0,00	0,10	plocha pro vodní hospodářství
107	0,03	0,00	0,00	0,03	0,00	0,00	0,00	0,00	0,00	0,00	0,03	plocha pro vodní hospodářství
108	0,38	0,00	0,00	0,19	0,00	0,00	0,00	0,00	0,00	0,01	0,18	plocha pro vodní hospodářství
109	0,04	0,00	0,00	0,01	0,00	0,00	0,00	0,00	0,00	0,01	0,00	plocha pro vodní hospodářství
110	0,01	0,00	0,00	0,01	0,00	0,00	0,00	0,00	0,00	0,00	0,01	plocha pro vodní hospodářství
111	0,27	0,00	0,00	0,27	0,00	0,00	0,00	0,00	0,00	0,27	0,00	plocha pro energetiku
112	0,14	0,00	0,00	0,14	0,00	0,00	0,00	0,00	0,00	0,14	0,00	plocha pro energetiku
113	0,15	0,00	0,00	0,15	0,00	0,00	0,08	0,00	0,00	0,03	0,04	plocha pro energetiku
114	0,91	0,00	0,00	0,81	0,00	0,00	0,22	0,00	0,00	0,63	0,00	plocha pro energetiku
120	0,46	0,00	0,00	0,42	0,00	0,00	0,09	0,00	0,00	0,24	0,09	plocha technické infrastruktury
121	1,23	0,00	0,00	1,23	0,00	0,00	0,00	0,00	0,00	0,38	0,85	plocha technické infrastruktury
122	0,98	0,00	0,00	0,00	0,00	0,00	0,00	0,00	0,00	0,00	0,00	plocha technické infrastruktury
123	0,71	0,00	0,00	0,71	0,00	0,00	0,00	0,00	0,00	0,00	0,71	plocha technické infrastruktury
124	0,14	0,00	0,00	0,14	0,00	0,00	0,00	0,00	0,00	0,00	0,14	plocha technické infrastruktury
125	0,14	0,00	0,00	0,14	0,00	0,00	0,11	0,00	0,00	0,00	0,00	plocha technické infrastruktury
126	1,14	0,00	0,00	0,98	0,00	0,00	0,50	0,00	0,00	0,48	0,00	plocha technické infrastruktury
140	0,40	0,00	0,00	0,00	0,00	0,00	0,00	0,00	0,00	0,00	0,00	plocha technické infrastruktury
150	0,09	0,00	0,00	0,09	0,00	0,00	0,00	0,00	0,00	0,00	0,09	plocha dělení zeleně
151	0,05	0,00	0,00	0,05	0,00	0,00	0,01	0,00	0,00	0,00	0,04	plocha dělení zeleně
160	3,49	0,00	0,00	3,49	0,00	0,00	0,94	0,00	0,00	0,37	0,00	plocha krajinné zeleně
181	0,10	0,00	0,00	0,10	0,00	0,00	0,00	0,00	0,00	0,10	0,00	plocha krajinné zeleně
182	0,08	0,00	0,00	0,08	0,00	0,00	0,00	0,00	0,00	0,02	0,06	plocha krajinné zeleně
183	0,35	0,00	0,00	0,15	0,00	0,00	0,00	0,00	0,00	0,16	0,19	plocha krajinné zeleně
184	0,10	0,00	0,00	0,10	0,00	0,00	0,00	0,00	0,00	0,10	0,00	plocha krajinné zeleně
185	0,09	0,00	0,00	0,09	0,00	0,00	0,00	0,00	0,00	0,00	0,09	plocha krajinné zeleně
186	0,29	0,00	0,00	0,29	0,00	0,00	0,00	0,00	0,00	0,00	0,29	plocha krajinné zeleně
187	0,08	0,00	0,00	0,08	0,00	0,00	0,00	0,00	0,00	0,00	0,08	plocha krajinné zeleně
188	0,08	0,00	0,00	0,08	0,00	0,00	0,00	0,00	0,00	0,00	0,08	plocha krajinné zeleně
189	0,57	0,00	0,00	0,57	0,00	0,00	0,00	0,00	0,00	0,00	0,57	plocha krajinné zeleně
170	0,32	0,00	0,00	0,32	0,00	0,00	0,00	0,00	0,00	0,32	0,00	plocha krajinné zeleně
171	0,38	0,00	0,00	0,38	0,00	0,00	0,00	0,00	0,00	0,38	0,00	plocha krajinné zeleně
172	0,12	0,00	0,00	0,12	0,00	0,00	0,00	0,00	0,00	0,00	0,00	plocha krajinné zeleně
173	0,09	0,00	0,00	0,09	0,00	0,00	0,00	0,00	0,00	0,00	0,00	plocha krajinné zeleně
174	0,57	0,00	0,00	0,57	0,00	0,00	0,00	0,00	0,00	0,00	0,00	plocha krajinné zeleně
180	5,90	0,00	0,00	5,89	0,00	0,00	0,00	0,00	0,00	3,41	2,48	plocha lesní
181	3,01	0,00	0,00	3,01	0,00	0,00	0,00	0,00	0,00	2,40	0,58	plocha lesní
182	5,85	0,00	0,00	5,85	0,00	0,00	0,00	0,00	0,00	4,85	0,97	plocha lesní
183	0,18	0,00	0,00	0,18	0,00	0,00	0,00	0,00	0,00	0,08	0,10	plocha lesní
184	0,10	0,00	0,00	0,10	0,00	0,00	0,00	0,00	0,00	0,04	0,06	plocha lesní
185	4,00	0,00	0,00	4,00	0,00	0,00	0,00	0,00	0,00	3,00	1,00	plocha lesní
186	1,67	0,00	0,00	1,67	0,00	0,00	0,00	0,00	0,00	1,67	0,00	plocha lesní
190	1,48	0,00	0,00	1,48	0,00	0,00	0,00	0,00	0,00	0,00	1,48	plocha přírodní
191	0,35	0,00	0,00	0,35	0,00	0,00	0,00	0,00	0,00	0,18	0,18	plocha přírodní
192	0,14	0,00	0,00	0,14	0,00	0,00	0,00	0,00	0,00	0,14	0,00	plocha přírodní