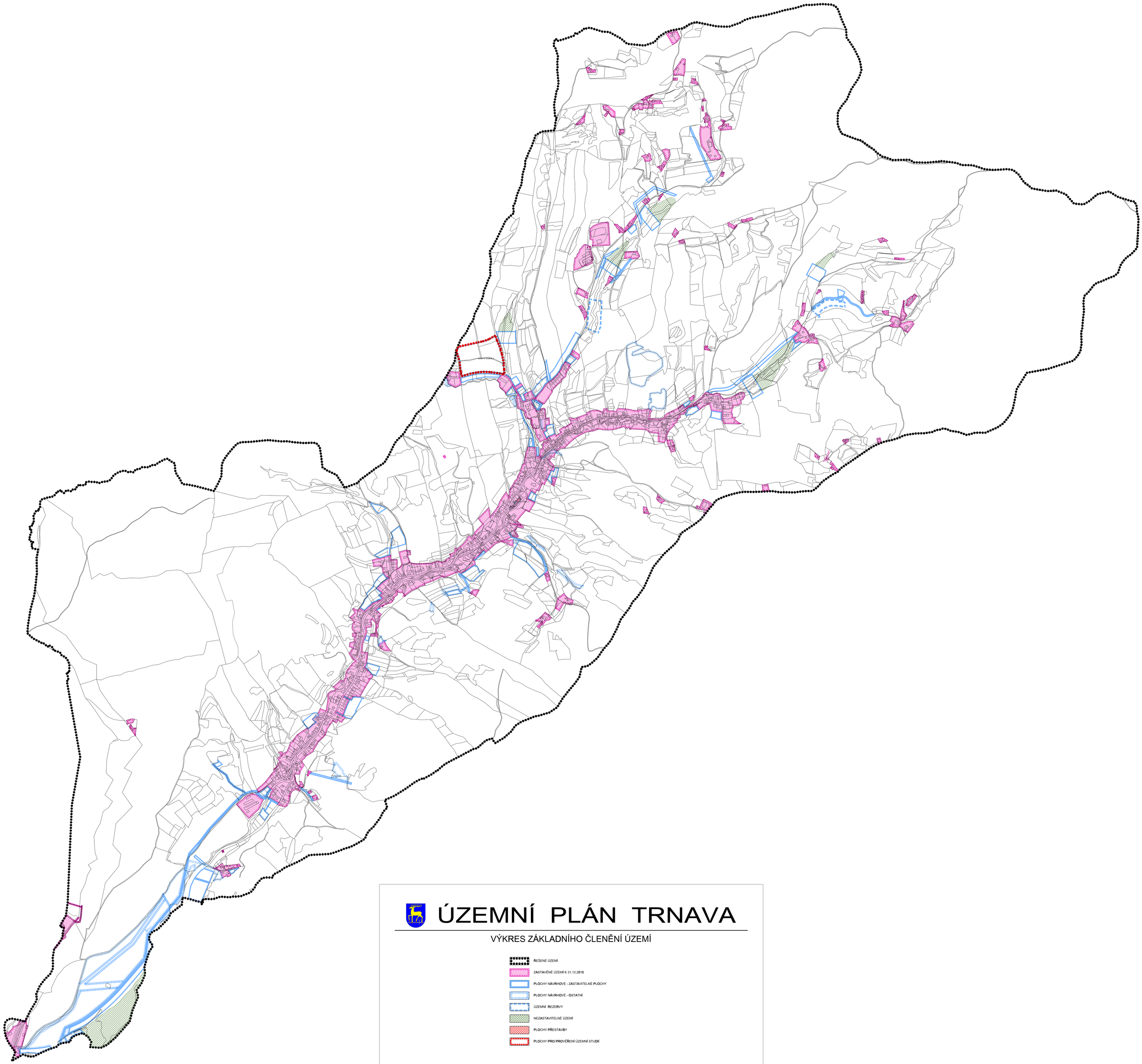

ÚZEMNÍ PLÁN TRNAVA

VÝKRES ZÁKLADNÍHO ČLENĚNÍ ÚZEMÍ

- ŘEŠENÉ ÚZEMÍ
- ZASTAVĚNÉ ÚZEMÍ K 31.12.2010
- PLOCHY NÁVRHOVÉ - ZASTAVITELNÉ PLOCHY
- PLOCHY NÁVRHOVÉ - OSTATNÍ
- ÚZEMNÍ REZERVY
- NEZASTAVITELNÉ ÚZEMÍ
- PLOCHY PŘESTAVBY
- PLOCHY PRO PROVĚŘENÍ ÚZEMNÍ STUDIÍ

Mapový podklad © ÚKM ZK - Polohopis informativního charakteru odvozen z katastrální mapy, © Český úřad zeměměřičský a katastrální.

Vedoucí projektant: Ing.arch. M.Dubina		URBANISTICKÝ ATELIÉR ZLÍN s.r.o. 763 02 Zlín,nř.T.Bati 399 tel. 577 114 118	
Doprava: Ing. R.Nečas	Vodní hospodářství: Ing. P.Vyoral		
Energie: Ing. J.Osvald	Digitalizace: Archgeo s.r.o.		
Pořizovatel: MěÚ VIZOVICE, Stavební úřad		FORMÁT	9x3,2 A4
UZEMNÍ PLÁN TRNAVA N Á V R H		DATUM	březen /2011
		ÚČEL	ÚPD
		Č.Z.	02/10
VÝKRES ZÁKLADNÍHO ČLENĚNÍ ÚZEMÍ		MĚ: 1 : 5 000	Č.P. 1