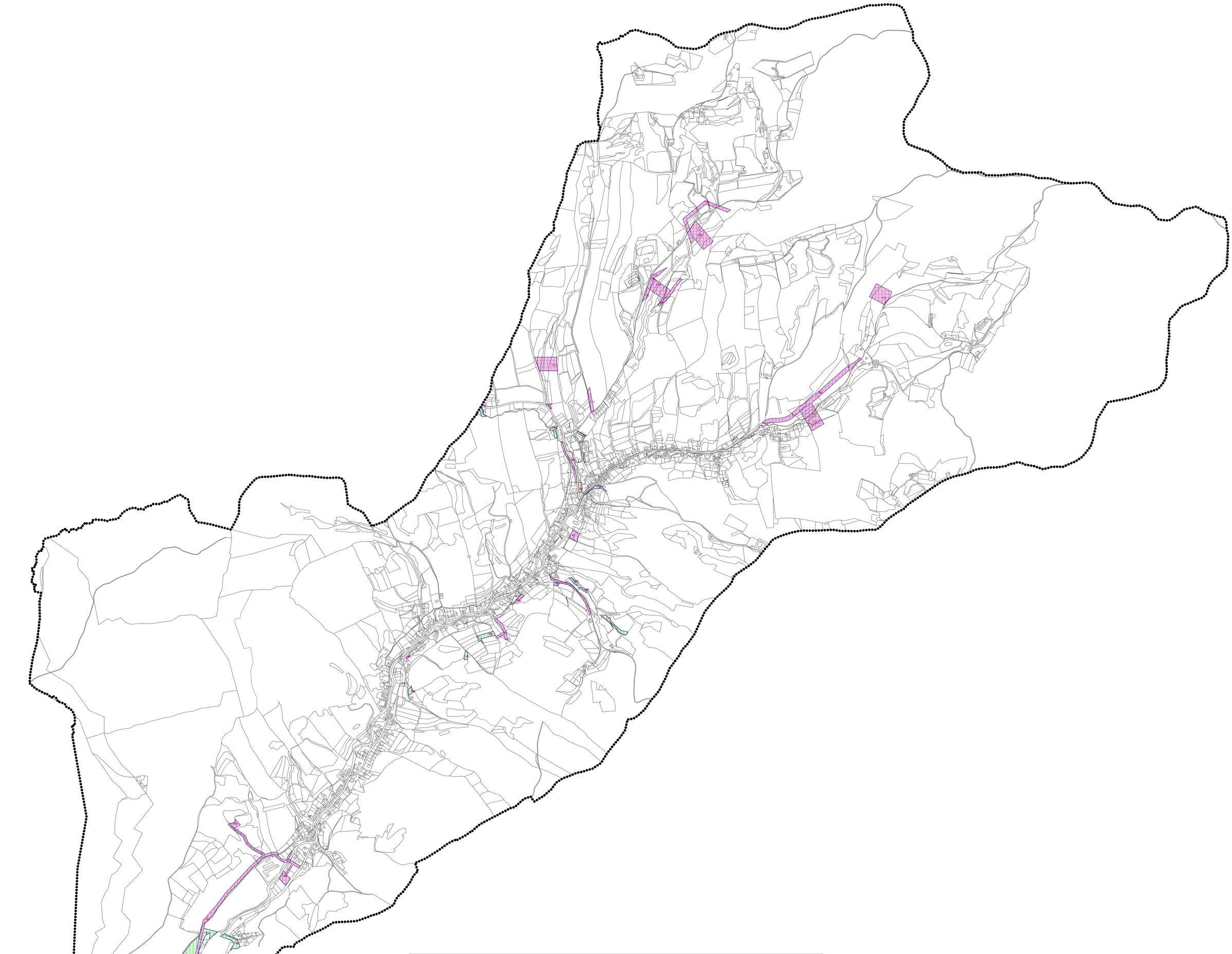

ID plochy	popis VPS, VPO	vyvlastnění	předkupní právo
42	veřejné pohřebiště	-	+
60	veřejné prostranství	-	+
61	veřejné prostranství	-	+
80	přeložka silnice III/4893	+	+
81	přeložka silnice III/4893	+	+
81	přívodní vodovod	+	+
83	místní komunikace	+	+
84	přeložka místní komunikace	+	+
86	místní komunikace	+	+
100	přívodní vodovod	+	+
101	vodovod, kanalizace	+	+
103	vodojem	+	+
104	čistírna odpadních vod	+	+
105	kanalizace	+	+
106	vodovod	+	+
107	vodovod, kanalizace	+	+
108	kanalizace	+	+
109	vodovod, kanalizace	+	+
110	kanalizace	+	+
111	el. vedení VN 22 kV	+	+
112	přeložka el. vedení VN 22 kV	+	+
113	přeložka el. vedení VN 22 kV	+	+
114	přeložka el. vedení VN 22 kV	+	+
120	hráz suché vodní nádrže	+	+
121	hráz suché vodní nádrže	+	+
122	hráz suché vodní nádrže	+	+
123	hráz suché vodní nádrže	+	+
124	hráz suché vodní nádrže	+	+
124	přeložka el. vedení VN 22 kV	+	+
124	přeložka komunikace	+	+
125	hráz suché vodní nádrže	+	+
125	přeložka komunikace	+	+
126	hráz suché vodní nádrže	+	+
150	biokoridor	-	+
151	biokoridor	-	+
163	biokoridor	-	+
164	biokoridor	-	+
165	biokoridor	-	+
166	biokoridor	-	+
167	biokoridor	-	+
168	biokoridor	-	+
169	biokoridor	-	+
170	biokoridor	-	+
171	biokoridor	-	+
172	biokoridor	-	+
173	biokoridor	-	+
183	biokoridor	-	+
184	biokoridor	-	+
190	biocentrum	-	+
191	biocentrum	-	+
192	biocentrum	-	+

ÚZEMNÍ PLÁN TRNAVA

VÝKRES VEŘEJNĚ PROSPĚŠNÝCH STAVEB, OPATŘENÍ A ASANACÍ

- HRANICE ŘEŠENÉHO ÚZEMÍ
- VEŘEJNĚ PROSPĚŠNÉ STAVBY (VPS)
- VEŘEJNĚ PROSPĚŠNÁ OPATŘENÍ (VPO)
- VEŘEJNÁ PROSTRANSTVÍ
- PLOCHY A KORIDORY S MOŽNOSTÍ VYVLASTNĚNÍ
- PLOCHY A KORIDORY S MOŽNOSTÍ UPLATNĚNÍ PŘEDKUPNÍHO PRÁVA
- 10 ID NÁVRHOVÉ PLOCHY S ROZDÍLNÝM ZPŮSOBEM VYUŽITÍ

Mapový podklad © ÚKM ZK - Polohopis informativního charakteru odvozen z katastrální mapy, © Český úřad zeměměřický a katastrální.

Vedoucí projektu: Ing.arch. M.Dubina		URBANISTICKÝ ATELIER ZLÍN s.r.o. 763 02 Zlín-Il.Bati 399 tel. 577 114 118	
Doprava: Ing. R.Nečas	Vodní hospodářství,plyn: Ing. P.Vyoral		
Elektřina: Ing. J.Osvald	Digitalizace: Archgeo s.r.o.		
Pořizovatel: MěÚ VIZOVICE, Stavební úřad		FORMÁT:	8x3,2 A4
ÚZEMNÍ PLÁN TRNAVA N Á V R H		DATUM:	březen 2011
		ÚČEL:	UPD
		Č.Z.:	02/10
VÝKRES VEŘEJNĚ PROSPĚŠNÝCH STAVEB, OPATŘENÍ A ASANACÍ		MĚŘ.: 1 : 5 000	Č.V.: 3